

SACS & ACCESSOIRES

Paris · mercredi 9 novembre 2016



CHRISTIE'S

DÉPARTEMENT INTERNATIONAL

20/21 CENTURY CULTURE

GLOBAL
MANAGING DIRECTOR
Cathy Elkie
Tel: +1 212 636 2901

INTERNATIONAL
DIRECTORS
Keren Grottesman
Tel: +1 212 492 5483

EUROPE & ASIA
BUSINESS DIRECTOR
Lucy Brown
Tel: +44 (0) 207 752 3167

BUSINESS MANAGER
PARIS
Virginie Barocas-Hagelauer
Tel: +33 (0)1 40 76 85 63

LONDON
Matthew Rigg
Tel: +44 207 389 2221

EMAIL

Initiale du prénom suivie du
nom de famille @christies.com
(ex. Lucile Andreani = landreani@christies.com)

SPECIALISTES POUR CETTE VENTE
Matthew Rubinger
International Director, *Asie & EMERI*
mrubinger@christies.com
Tél: +44 207 752 3342

Lucile Andreani
Junior Specialist, Paris
landreani@christies.com
Tel: +33 (0)1 40 76 72 49

Winsky Tsang
Head of Sale, Hong Kong
wtsang@christies.com
Tél: +852 2978 6841

COORDINATEURS POUR CETTE VENTE
François-Pierre Grossi-Méric
Sale Coordinator, Paris
fgrossi-merc@christies.com
Tel: +33 (0)1 40 76 84 25

Marie du Mesnil
Post-Sale Service Coordinator
postsaleParis@christies.com
Tel: +33 1 40 76 84 10
Fax: +33 140 768 447

RELATIONS CLIENTS

Fleur de Nicolay
fdenicolay@christies.com
Tél: +33 (0)1 40 76 85 52

ABONNEMENT AUX CATALOGUES CATALOGUE SUBSCRIPTION

Tél: +33 (0)1 40 76 83 58
Fax: +33 (0)1 40 76 85 86

CALENDRIER INTERNATIONAL DES VENTES DU DÉPARTEMENT 2016 / 2017

POUR INCLURE VOS OBJETS DANS CES VENTES, UN DÉLAI DE DIX SEMAINES EST NÉCESSAIRE.

VEUILLEZ CONTACTER NOS SPÉCIALISTES OU BUREAUX DE REPRÉSENTATION POUR DE PLUS AMPLES RENSEIGNEMENTS.

30 NOVEMBRE 2016
HANDBAGS & ACCESSORIES
HONG KONG

29 MAI 2017
HANDBAGS & ACCESSORIES
HONG KONG

14 JUIN 2017
HANDBAGS & ACCESSORIES
LONDON

29 NOVEMBRE 2017
HANDBAGS & ACCESSORIES
HONG KONG

13 DÉCEMBRE 2017
HANDBAGS & ACCESSORIES
PARIS

VENTES PRIVÉES

19-23 NOVEMBRE 2016
HANDBAGS & ACCESSORIES
LONDON

7-13 DÉCEMBRE 2016
HANDBAGS & ACCESSORIES
LONDON

16-18 DÉCEMBRE 2016
HANDBAGS & ACCESSORIES
PARIS

Peut être sujet à modifications.

COPYRIGHT NOTICE

No part of this catalogue may be reproduced, stored in a retrieval system or transmitted by any form or by any means, electronic, mechanical, photocopying, recording or otherwise, without the prior written permission of Christie's.

© COPYRIGHT, CHRISTIE, MANSON & WOODS LTD. (2015)

SACS & ACCESSOIRES

Mercredi 9 novembre 2016

VENTE AUX ENCHÈRES

Mercredi 9 novembre 2016,
à 11h00 - 272 lots
9, avenue Matignon, 75008 Paris

CODE ET NUMÉRO DE LA VENTE

Pour tous renseignements ou ordres d'achats,
veuillez rappeler la référence 12698-DIAMOND

ORDRES D'ACHAT ET ENCHÈRES TÉLÉPHONIQUES

ABSENTEE BIDS AND TELEPHONE BIDS

Nous sommes à votre disposition pour organiser
des enchères téléphoniques pour les œuvres d'art ou
objets de collection dont la valeur est supérieure à
2 000 €.

We will be delighted to organise telephone bidding for
lots above € 2,000.

Tél: +33 (0)1 40 76 84 13
Fax: +33 (0)1 40 76 85 51
christies.com

RÉSULTATS DES VENTES SALE RESULTS

Paris: +33 (0)1 40 76 84 13
Londres: +44 (0)20 7627 2707
New York: +1 212 452 4100
christies.com

SERVICES À LA CLIENTÈLE CLIENTS SERVICES

clientservicesparis@christies.com
Tél: +33 (0)1 40 76 85 85
Fax: +33 (0)1 40 76 85 86

Couverture: Lot 141
Quatrième de couverture: Lot 141

Participez à cette vente avec

CHRISTIE'S  LIVE

Cliqué, Adjudé ! Partout dans le monde.

Enregistrez-vous sur www.christies.com
jusqu'au 9 novembre à 8h30

CONTACT CHRISTIE'S LIVE PARIS
Tél: +33 (0)1 40 76 85 85

EXPOSITION PUBLIQUE

8 King St, St. James, London

Vendredi 21 octobre 2016	de 10h à 17h
Samedi 22 octobre 2016	de 12h à 17h
Dimanche 23 octobre 2016	de 12h à 17h
Lundi 24 octobre 2016	de 10h à 17h
Mardi 25 octobre 2016	de 10h à 17h

Mandarin Oriental, 251 rue Saint Honoré, Paris 1^{er}

Mercredi 2 novembre 2016	de 10h à 18h
Jeudi 3 novembre 2016	de 10h à 18h

9 avenue Matignon, Paris 8^e

Vendredi 4 novembre 2016	de 10h à 18h
Samedi 5 novembre 2016	de 10h à 18h
Dimanche 6 novembre 2016	sur rendez-vous
Lundi 7 novembre 2016	de 10h à 18h
Mardi 8 novembre 2016	de 10h à 18h

COMMISSAIRE-PRISEUR

Camille de Foresta

IMPORTANT

La vente est soumise aux conditions
générales imprimées en fin de catalogue.
Il est vivement conseillé aux acquéreurs potentiels de
prendre connaissance des informations importantes, avis
et lexique figurant également en fin de catalogue.

The sale is subject to the Conditions of Sale printed at
the end of the catalogue.
Prospective buyers are kindly advised to read as well the
important information, notices and explanation of cata-
loguing practice also printed at the end of the catalogue.

[30]

CHRISTIE'S FRANCE SNC

Agrément no. 2001/003

CONSEIL DE GÉRANCE

François de Ricqlès, *Président*

Edouard Boccon-Gibod, *Directeur Général*

Stephen Brooks, *Gérant*

François Curiel, *Gérant*



1

SAC OP ART CIRCULAIRE EN VEAU MIROIR ROUGE, GARNITURE EN MÉTAL PLAQUÉ ROUGE

LOUIS VUITTON, 2003

ÉTAT: 3.5

DIAM: 41CM ; P. 1 CM.

€ 800-1,000

\$900-1,100
£700-900

Includes shoulder strap & dustbag.

A RED MIRROR CALF LEATHER CIRCULAR OP ART BAG WITH RED PLATED HARDWARE



+ 2

POCHETTE HERMAIL TUTTI FRUTTI POMME EN VEAU BOX ROUGE H, ROUGE VIF & PELOUSE

HERMÈS, 2016

ÉTAT: 1

L. 23 X H. 18 X P. 4 CM.

€ 1,000-1,500

\$1,100-1,700
£900-1,300

Includes leather card, felt protector, shoulder strap, small dustbag, dustbag, ribbon & box.

A ROUGE H, ROUGE VIF & PELOUSE CALF BOX LEATHER TUTTI FRUTTI APPLE HERMAIL CLUTCH



+ 3

CABAS SAINT-LOUIS PM EN GOYARDINE & CUIR ROUGE

CABAS SAINT-LOUIS PM EN GOYARDINE & CUIR GRIS

GOYARD, 2013

ÉTAT: 1

L. 58 X H. 53 X P. 19 CM.

(2)

€ 1,000-1,500

\$1,100-1,700

£900-1,300

Includes dustbags.

A RED GOYARDINE & LEATHER SAINT-LOUIS PM TOTE BAG

A GREY GOYARDINE & LEATHER SAINT-LOUIS PM TOTE BAG



4

SAC DRAG 30 EN CHÈVRE ROUGE VIF, GARNITURE EN MÉTAL ARGENTÉ PALLADIÉ

HERMÈS, 2004

ÉTAT: 2

L. 30 X H. 20 H X P. 12 CM.

€ 2,000-3,000

\$2,200-3,400

£1,700-2,600

A ROUGE VIF CHÈVRE LEATHER DRAG 30 WITH PALLADIUM HARDWARE



5
**SAC KELLY SELLIER 32 EN AUTRUCHE ROUGE VIF & VEAU BOX NOIR,
GARNITURE EN MÉTAL DORÉ**
HERMÈS, 1995

ÉTAT: 3
L. 32 X H. 23 X P. 10 CM.

€ 6,000-8,000

\$6,700-9,000
£5,200-7,000

Includes lock, keys, clochette, shoulder strap & dustbag.

A ROUGE VIF OSTRICH & BLACK CALF BOX LEATHER SELLIER KELLY
32 WITH GOLD HARDWARE

Struthio camelus, South African population, Non-CITES



6
SAC KELLY SELLIER 28 EN AUTRUCHE ROUGE VIF, GARNITURE EN
MÉTAL DORÉ
HERMÈS, 2016

ÉTAT: 1
L. 28 X H. 20 X P. 10 CM.

€ 15,000-20,000

\$17,000-22,000
£13,000-17,000

Includes lock, keys, clochette, shoulder strap, leather card, small dustbag,
felt protector, dustbag & box.

A ROUGE VIF OSTRICH SELLIER KELLY 28 WITH GOLD HARDWARE
Struthio camelus, South African population, Non-CITES



+ 7

**SAC BIRKIN 35 EN CUIR COURCHEVEL
ROUGE VIF, GARNITURE EN MÉTAL DORÉ**

HERMÈS, 1996

ÉTAT: 4.5

L. 35 X H. 25 X P. 13 CM.

€ 3,000-4,000

\$3,400-4,500

£2,600-3,500

Includes lock, keys & clochette.

A ROUGE VIF COURCHEVEL LEATHER
BIRKIN 35 WITH GOLD HARDWARE



■ 8

**SAC BIRKIN 40 EN CUIR FJORD ROUGE VIF,
GARNITURE EN MÉTAL DORÉ**

HERMÈS, 2003

ÉTAT: 3.5

L. 40 X H. 32 X P. 20 CM

€ 5,000-7,000

\$5,600-7,800

£4,400-6,100

Includes lock, keys, clochette, small dustbag,
dustbag & box.

A ROUGE VIF FJORD LEATHER BIRKIN 40
WITH GOLD HARDWARE



+ 9

**PORTEFEUILLE DOGON EN CHÈVRE ROUGE
CASAQUE, GARNITURE EN MÉTAL ARGENTÉ
PALLADIÉ**

**PORTEFEUILLE DOGON EN CHÈVRE
CREVETTE, GARNITURE EN MÉTAL
ARGENTÉ PALLADIÉ**

HERMÈS, 2007 & 2014

ÉTAT: 1 & 1.5

L. 20 X H. 12.5 X P. 1 CM.

(2)

€ 1,500-2,000

\$1,700-2,200

£1,300-1,700

Includes box.

Includes felt protector & box.

A ROUGE CASAQUE CHÈVRE LEATHER

DOGON WITH PALLADIUM HARDWARE

A CREVETTE CHÈVRE LEATHER DOGON

WITH PALLADIUM HARDWARE



■ 10

**SAC BIRKIN 35 EN CUIREPSOM ROUGE
CASAQUE, GARNITURE EN MÉTAL ARGENTÉ
PALLADIÉ**

HERMÈS, 2015

ÉTAT: 1.5

L. 35 X H. 25 X P. 18 CM

€ 6,000-8,000

\$6,700-9,000

£5,200-7,000

Includes lock, keys, clochette, small dustbag,

leather card, felt protector, rain protector,

dustbag, box & ribbon.

A ROUGE CASAQUE EPSOM LEATHER

BIRKIN 35 WITH PALLADIUM HARDWARE



11
POCHETTE MÉDOR 23 EN CUIR SWIFT VERMILLON, GARNITURE EN
MÉTAL DORÉ
HERMÈS, 2016

ÉTAT: 1.5
L. 23 X H. 13 X P. 5 CM.

€ 3,000-4,000

\$3,400-4,500
£2,600-3,500

Includes dustbag, leather card & box.

A VERMILLON SWIFT LEATHER MÉDOR 23 WITH GOLD HARDWARE



+ 12

**SAC BIRKIN JPG SHOULDER I EN CUIR
CLÉMENCE ROUGE GARANCE, GARNITURE
EN MÉTAL ARGENTÉ PALLADIÉ
HERMÈS, 2005**

ÉTAT: 3.5

L. 42 X H. 19 X P. 20 CM.

€ 2,000-3,000

\$2,200-3,400
£1,700-2,600

Includes lock, keys & clochette.

A ROUGE GARANCE CLÉMENCE LEATHER
JPG SHOULDER BIRKIN I WITH PALLADIUM
HARDWARE



13

**SAC KELLY RETOURNÉ 32 EN CUIR
CLÉMENCE ROUGE GARANCE, GARNITURE
EN MÉTAL ARGENTÉ PALLADIÉ
HERMÈS, 2006**

ÉTAT: 3

L. 32 X H. 23 X P. 10 CM.

€ 4,000-6,000

\$4,500-6,700
£3,500-5,200

Includes lock, keys, clochette & shoulder strap.

A ROUGE GARANCE CLÉMENCE LEATHER
RETOURNÉ KELLY 32 WITH PALLADIUM
HARDWARE



14
SAC CONSTANCE 23 EN VEAU BOX ROUGE H,
GARNITURE EN MÉTAL DORÉ
HERMÈS, 1981

ÉTAT: 3
L. 23 X H. 15 X P. 5 CM.

€ 3,000-4,000 \$3,400-4,500
£2,600-3,500

Includes dustbag.

A ROUGE H CALF BOX LEATHER
CONSTANCE 23 WITH GOLD HARDWARE



15
SAC CONSTANCE 24 EN VEAU BOX ROUGE H,
GARNITURE EN MÉTAL ARGENTÉ PALLADIÉ
HERMÈS, 2003

ÉTAT: 3.5
L. 24 X H. 15 X P. 5 CM.

€ 2,000-3,000 \$2,200-3,400
£1,700-2,600

A ROUGE H CALF BOX LEATHER
CONSTANCE 24 WITH PALLADIUM
HARDWARE



16

SAC QUELLE IDOLE EN CUIR GULLIVER ROUGE H, GARNITURE EN MÉTAL ARGENTÉ PALLADIÉ, «KELLY DOLL»

HERMÈS, 2000

ÉTAT: 2.5

L. 15 X H. 12 X P. 6 CM.

€ 8,000-10,000

\$9,000-11,000

£7,000-8,700

Includes dustbag.

A ROUGE H GULLIVER LEATHER QUELLE IDOLE WITH PALLADIUM HARDWARE, "KELLY DOLL"



Ce lot est soumis à des restrictions à l'importation et l'exportation dans le cadre de la délivrance de permis CITES. Ce lot ne pourra être expédié qu'à une adresse à l'intérieur de l'Union Européenne ou devra être collecté directement auprès de notre salle des ventes à Paris. Nous vous remercions de bien vouloir vous référer à la section «Conditions de Ventes» et à la section «Symboles employés dans le catalogue» tels que précisés en fin de catalogue.

The lot is subject to CITES export/import restrictions. The lot can only be shipped to addresses within the European Union or collected from our Paris saleroom. Please refer to the "Conditions of Sale - Buying at Christie's" and the "Symbols used in this catalogue" at the back of the catalogue for the meaning of this symbol.

~ 17

SAC BIRKIN JPG SHOULDER I EN CROCODILE POROSUS MAT ROUGE H, GARNITURE EN MÉTAL ARGENTÉ PALLADIÉ
HERMÈS, 2004

ÉTAT: 3.5
 L. 42 X H. 19 X P. 20 CM.

€ 15,000-20,000

\$17,000-22,000
 £13,000-17,000

Includes lock, keys & clochette.

A MATTE ROUGE H POROSUS CROCODILE JPG SHOULDER BIRKIN I WITH PALLADIUM HARDWARE

Crocodylus porosus, Annexe CITES II-B



Ce lot est soumis à des restrictions à l'importation et l'exportation dans le cadre de la délivrance de permis CITES. Ce lot ne pourra être expédié qu'à une adresse à l'intérieur de l'Union Européenne ou devra être collecté directement auprès de notre salle des ventes à Paris. Nous vous remercions de bien vouloir vous référer à la section « Conditions de Ventes » et à la section « Symboles employés dans le catalogue » tels que précisés en fin de catalogue.

The lot is subject to CITES export/import restrictions.

The lot can only be shipped to addresses within the European Union or collected from our Paris saleroom. Please refer to the "Conditions of Sale - Buying at Christie's" and the "Symbols used in this catalogue" at the back of the catalogue for the meaning of this symbol.

■ ~ 18

SAC BIRKIN 40 EN CROCODILE POROSUS MAT ROUGE H, GARNITURE EN MÉTAL ARGENTÉ PALLADIÉ

HERMÈS, 2012

ÉTAT: 2.5

L. 40 X H. 32 X P. 20 CM.

€ 25,000-30,000

\$28,000-34,000

£22,000-26,000

Includes lock, keys, clochette, felt protector, rain protector, small dustbag, dustbag & box.

A MATTE ROUGE H POROSUS CROCODILE BIRKIN 40 WITH PALLADIUM HARDWARE

Crocodylus porosus, Annexe CITES II-B



19

**SAC BIRKIN 35 EN CUIR FJORD ROUGE H, GARNITURE EN MÉTAL DORÉ
HERMÈS, 2006**

ÉTAT: 1.5

L. 35 X H. 25 X P. 18 CM.

€ 5,000-7,000

\$5,600-7,800

£4,400-6,100

Includes lock, keys, clochette, leather card, small dustbag & rain protector.

A ROUGE H FJORD LEATHER BIRKIN 35 WITH GOLD HARDWARE



Ce lot est soumis à des restrictions à l'importation et l'exportation dans le cadre de la délivrance de permis CITES. Ce lot ne pourra être expédié qu'à une adresse à l'intérieur de l'Union Européenne ou devra être collecté directement auprès de notre salle des ventes à Paris. Nous vous remercions de bien vouloir vous référer à la section «Conditions de Ventes» et à la section «Symboles employés dans le catalogue» tels que précisés en fin de catalogue.

The lot is subject to CITES export/import restrictions. The lot can only be shipped to addresses within the European Union or collected from our Paris saleroom. Please refer to the "Conditions of Sale - Buying at Christie's" and the "Symbols used in this catalogue" at the back of the catalogue for the meaning of this symbol.

■ ~ 20

**SAC BIRKIN 35 EN CROCODILE POROSUS LISSE ROUGE H,
GARNITURE EN MÉTAL DORÉ
HERMÈS, 2013**

ÉTAT: 2

L. 35 X H. 25 X P. 18 CM.

€ 20,000-25,000

\$22,000-28,000

£17,000-22,000

Includes lock, keys, clochette, felt protector, exotic card, 2 small dustbags, dustbag & box.

A SHINY ROUGE H POROSUS CROCODILE BIRKIN 35 WITH GOLD HARDWARE

Crocodylus porosus, Annexe CITES II-B



+ 21

**SAC PLUME 32 EN TOILE & BARÉNIA ÉBÈNE,
GARNITURE EN MÉTAL ARGENTÉ PALLADIÉ
SAC PLUME 32 EN CUIR VIBRATO &
CHAMONIX ROUGE H, GARNITURE EN
MÉTAL ARGENTÉ PALLADIÉ**
HERMÈS, 2002 & 2001

ÉTAT: 3.5 & 3

L. 32 X H. 23 X P. 11.5 CM.

(2)

€ 2,000-3,000

\$2,200-3,400

£1,700-2,600

A TOILE & ÉBÈNE BARÉNIA LEATHER
PLUME 32 WITH PALLADIUM HARDWARE
A ROUGE H VIBRATO & CHAMONIX
LEATHER PLUME 32 WITH PALLADIUM
HARDWARE

22

**SAC PLUME 28 EN CUIR CHAMONIX ROUGE H,
GARNITURE EN MÉTAL ARGENTÉ PALLADIÉ**
HERMÈS, 2006

ÉTAT: 2

L. 28 X H. 20 X P. 10 CM.

€ 1,000-1,500

\$1,100-1,700

£900-1,300

Includes dustbag.

A ROUGE H CHAMONIX LEATHER PLUME
28 WITH PALLADIUM HARDWARE





+ 23

**SAC HALZAN EN CUIR CLÉMENCE ROUGE H,
GARNITURE EN MÉTAL ARGENTÉ PALLADIÉ
HERMÈS, 2014**

ÉTAT: 1.5

L. 30 X H. 19 X P. 10 CM.

€ 1,500-2,000

\$1,700-2,200

£1,300-1,700

Includes leather card, shoulder strap, two small dustbags, dustbag, ribbon & box.

A ROUGE H CLÉMENCE LEATHER HALZAN
WITH PALLADIUM HARDWARE



24

**SAC KELLY RETOURNÉ 28 EN VEAU BOX
ROUGE H, GARNITURE EN MÉTAL DORÉ
HERMÈS, 1984**

ÉTAT: 4

L. 28 X H. 20 X P. 10 CM.

€ 2,000-3,000

\$2,200-3,400

£1,700-2,600

Includes box.

A ROUGE H CALF BOX LEATHER RETOURNÉ
KELLY 28 WITH GOLD HARDWARE



■ + 25

**SAC VICTORIA II EN CUIR CLÉMENCE RUBIS,
GARNITURE EN MÉTAL ARGENTÉ PALLADIÉ
HERMÈS, 2014**

ÉTAT: 2

L. 35 X H. 23 X P. 17 CM

€ 1,500-2,000

\$1,700-2,200

£1,300-1,700

Includes lock, keys, clochette, leather card,
small dustbag, dustbag & box.

A RUBIS CLÉMENCE LEATHER VICTORIA II
WITH PALLADIUM HARDWARE



■ + 26

**SAC TOOLBOX 20 EN CUIR SWIFT RUBIS,
GARNITURE EN MÉTAL ARGENTÉ PALLADIÉ
HERMÈS, 2010**

ÉTAT: 3

L. 20 X H. 21 X P. 15 CM.

€ 2,000-3,000

\$2,200-3,400

£1,700-2,600

Includes lock, keys, clochette & shoulder strap.

A RUBIS SWIFT LEATHER TOOLBOX 20
WITH PALLADIUM HARDWARE



27

**SAC FRONTIER EN AUTRUCHE BORDEAUX,
GARNITURE EN MÉTAL ARGENTÉ
LOUIS VUITTON, 2012**

ÉTAT: 1.5

L. 38 X H. 28 X P. 15 CM.

€ 1,000-1,500

\$1,100-1,700
£900-1,300

Includes lock, keys, clochette, name tag,
booklet, model information, material
information & dustbag.

A BORDEAUX OSTRICH FRONTIER WITH
SILVER HARDWARE

*Struthio camelus, South African population,
Non-CITES*



~ 28

**SAC STELLA ALLIGATOR BORDEAUX,
GARNITURE EN MÉTAL DORÉ
TOD'S, 2014**

ÉTAT: 1

L. 36 X H. 27 X P. 17 CM.

€ 2,000-3,000

\$2,200-3,400
£1,700-2,600

Includes shoulder strap, information card,
dustbag & box.

A SHINY BORDEAUX ALLIGATOR STELLA
WITH GOLD HARDWARE

Alligator mississippiensis, Annexe CITES II-B

Ce lot est soumis à des restrictions à l'importation et l'exportation dans le cadre de la délivrance de permis CITES. Ce lot ne pourra être expédié qu'à une adresse à l'intérieur de l'Union Européenne ou devra être collecté directement auprès de notre salle des ventes à Paris. Nous vous remercions de bien vouloir vous référer à la section «Conditions de Ventes» et à la section «Symboles employés dans

le catalogue» tels que précisés en fin de catalogue.

The lot is subject to CITES export/import restrictions. The lot can only be shipped to addresses within the European Union or collected from our Paris saleroom. Please refer to the "Conditions of Sale - Buying at Christie's" and the "Symbols used in this catalogue" at the back of the catalogue for the meaning of this symbol.



Ce lot est soumis à des restrictions à l'importation et l'exportation dans le cadre de la délivrance de permis CITES. Ce lot ne pourra être expédié qu'à une adresse à l'intérieur de l'Union Européenne ou devra être collecté directement auprès de notre salle des ventes à Paris. Nous vous remercions de bien vouloir vous référer à la section «Conditions de Ventes» et à la section «Symboles employés dans le catalogue» tels que précisés en fin de catalogue.

The lot is subject to CITES export/import restrictions. The lot can only be shipped to addresses within the European Union or collected from our Paris saleroom. Please refer to the "Conditions of Sale - Buying at Christie's" and the "Symbols used in this catalogue" at the back of the catalogue for the meaning of this symbol.

~ 29

POCHETTE MÉDOR 23 EN ALLIGATOR LISSE BORDEAUX, GARNITURE EN MÉTAL CUIVRÉ
HERMÈS, 2015

ÉTAT: 1
L. 23 X H. 13 X P. 5 CM.

€ 10,000-12,000

\$11,000-13,000
£7,000-10,000

Includes felt protector, dustbag & box.

A SHINY BORDEAUX ALLIGATOR MÉDOR 23 WITH PERMABRASS HARDWARE

Alligator mississippiensis, Annexe CITES II-B



Ce lot est soumis à des restrictions à l'importation et l'exportation dans le cadre de la délivrance de permis CITES. Ce lot ne pourra être expédié qu'à une adresse à l'intérieur de l'Union Européenne ou devra être collecté directement auprès de notre salle des ventes à Paris. Nous vous remercions de bien vouloir vous référer à la section «Conditions de Ventes» et à la section «Symboles employés dans le catalogue» tels que précisés en fin de catalogue.

The lot is subject to CITES export/import restrictions. The lot can only be shipped to addresses within the European Union or collected from our Paris saleroom. Please refer to the "Conditions of Sale - Buying at Christie's" and the "Symbols used in this catalogue" at the back of the catalogue for the meaning of this symbol.

~ 30

**SAC KELLY SELLIER 32 CROCODILE NILOTICUS LISSE BORDEAUX,
GARNITURE EN MÉTAL DORÉ
HERMÈS, 2009**

ÉTAT: 1.5
L. 32 X H. 23 X P. 10 CM.

€ 15,000-20,000

\$17,000-22,000

£13,000-17,000

Includes lock, keys, clochette, shoulder strap, exotic card, rain protector, small dustbags, dustbag & box.

A SHINY BORDEAUX NILOTICUS CROCODILE SELLIER KELLY 32
WITH GOLD HARDWARE

Crocodylus niloticus, Annexe CITES II-B



Ce lot est soumis à des restrictions à l'importation et l'exportation dans le cadre de la délivrance de permis CITES. Ce lot ne pourra être expédié qu'à une adresse à l'intérieur de l'Union Européenne ou devra être collecté directement auprès de notre salle des ventes à Paris. Nous vous remercions de bien vouloir vous référer à la section «Conditions de Ventes» et à la section «Symboles employés dans le catalogue» tels que précisés en fin de catalogue.

The lot is subject to CITES export/import restrictions. The lot can only be shipped to addresses within the European Union or collected from our Paris saleroom. Please refer to the "Conditions of Sale - Buying at Christie's" and the "Symbols used in this catalogue" at the back of the catalogue for the meaning of this symbol.

~ 31

**SAC BIRKIN 40 EN CROCODILE POROSUS LISSE BORDEAUX,
GARNITURE EN MÉTAL ARGENTÉ PALLADIÉ
HERMÈS, 2010**

ÉTAT: 2
L. 40 X H. 32 X P. 20 CM.

€ 25,000-30,000

\$28,000-34,000

£22,000-26,000

Includes lock, keys, clochette, rain protector, small dustbag, dustbag & box.

A SHINY BORDEAUX POROSUS CROCODILE BIRKIN 40 WITH
PALLADIUM HARDWARE

Crocodylus porosus, Annexe CITES II-B



Ce lot est soumis à des restrictions à l'importation et l'exportation dans le cadre de la délivrance de permis CITES. Ce lot ne pourra être expédié qu'à une adresse à l'intérieur de l'Union Européenne ou devra être collecté directement auprès de notre salle des ventes à Paris. Nous vous remercions de bien vouloir vous référer à la section «Conditions de Ventes» et à la section «Symboles employés dans le catalogue» tels que précisés en fin de catalogue.

The lot is subject to CITES export/import restrictions. The lot can only be shipped to addresses within the European Union or collected from our Paris saleroom. Please refer to the "Conditions of Sale - Buying at Christie's" and the "Symbols used in this catalogue" at the back of the catalogue for the meaning of this symbol.

~ 32

**POCHETTE KELLY CUT EN CROCODILE NILOTICUS LISSE AUBERGINE,
GARNITURE EN MÉTAL DORÉ
HERMÈS, 2016**

ÉTAT: 1.5

L. 30 X H. 13 X P. 3 CM.

€ 15,000-20,000

\$17,000-22,000

£13,000-17,000

Includes dustbag, leather card & box.

A SHINY AUBERGINE NILOTICUS CROCODILE KELLY CUT WITH
GOLD HARDWARE

Crocodylus niloticus, Annexe CITES II-B



■ 33

**SAC KELLY RETOURNÉ 40 EN CUIR TOGO
RAISIN, GARNITURE EN MÉTAL ARGENTÉ
PALLADIÉ**

HERMÈS, 2014

ÉTAT: 2

L. 40 X H. 29 X P. 15 CM.

€ 4,000-5,000

\$4,500-5,600

£3,500-4,400

Includes lock, keys, clochette, shoulder strap
& dustbag.

A RAISIN TOGO LEATHER RETOURNÉ
KELLY 40 WITH PALLADIUM HARDWARE



+ 34

**SAC BIRKIN 35 EN CUIR CLÉMENCE RAISIN,
GARNITURE EN MÉTAL ARGENTÉ PALLADIÉ**
HERMÈS, 2008

ÉTAT: 3.5

L. 35 X H. 25 X P. 18 CM.

€ 4,000-6,000

\$4,500-6,700

£3,500-5,200

Includes lock, keys, clochette, leather card, felt
protector, rain cover, ribbon, small dustbag,
dustbag box & ribbon.

A RAISIN CLÉMENCE LEATHER BIRKIN 35
WITH PALLADIUM HARDWARE



■ 35
**SAC BIRKIN 40 EN CUIR TOGO RAISIN,
 GARNITURE EN MÉTAL ARGENTÉ PALLADIÉ**
HERMÈS, 2006

ÉTAT: 3
 L. 40 X H. 32 X P. 20 CM.

€ 5,000-7,000 \$5,600-7,800
 £4,400-6,100

Includes lock, keys, clochette & dustbag.

A RAISIN TOGO LEATHER BIRKIN 40 WITH
 PALLADIUM HARDWARE



~ 36
**POCHETTE KNOT EN INTERCCIO ORO
 BRUCIATO, ÉDITION LIMITÉE 22/100**
POCHETTE KNOT EN ALLIGATOR MAT NERO
POCHETTE KNOT EN INTERCCIO ESPRESSO
**POCHETTE KNOT EN INTERCCIO ALLIGATOR
 VIOLET**
**POCHETTE KNOT EN AYERS INTERCCIO
 NAPPA PLUM**
BOTTEGA VENETA, 2010S

ÉTAT: 2
 L. 17 X H. 10 X P. 5 CM.

€ 2,000-3,000 \$2,200-3,400
 £1,700-2,600

AN ORO BRUCIATO INTERCCIO KNOT
 CLUTCH, LIMITED EDITION 22/100
 A MATTE NERO ALLIGATOR KNOT CLUTCH
 AN ESPRESSO IMPERO INTERCCIO &
 PYTHON KNOT CLUTCH
 A PURPLE INTERCCIO ALLIGATOR KNOT
 CLUTCH
 A PLUM INTERCCIO NAPPA & PYTHON
 KNOT CLUTCH

Alligator mississippiensis, Annexe CITES II-B

<p>Ce lot est soumis à des restrictions à l'importation et l'exportation dans le cadre de la délivrance de permis CITES. Ce lot ne pourra être expédié qu'à une adresse à l'intérieur de l'Union Européenne ou devra être collecté directement auprès de notre salle des ventes à Paris. Nous vous remercions de bien vouloir vous référer à la section «Conditions de Ventes» et à la section «Symboles employés dans</p>	<p>le catalogue» tels que précisés en fin de catalogue.</p> <p><i>The lot is subject to CITES export/import restrictions. The lot can only be shipped to addresses within the European Union or collected from our Paris saleroom. Please refer to the "Conditions of Sale • Buying at Christie's" and the "Symbols used in this catalogue" at the back of the catalogue for the meaning of this symbol.</i></p>
--	--



37

SAC KELLY GHILLIES 32 EN AUTRUCHE VIOLINE, BLEU DE MALTE & MARRON FONCÉ, GARNITURE EN MÉTAL CUIVRÉ, ÉDITION LIMITÉE
HERMÈS, 2014

ÉTAT: 1

L. 32 X H. 23 X P. 10 CM.

€15,000-20,000

\$17,000-22,000

£13,000-17,000

Includes lock, keys, clochette, shoulder strap, two small dustbags, felt protector & dustbag.

A LIMITED EDITION VIOLINE, BLEU DE MALTE & MARRON FONCÉ
OSTRICH GHILLIES KELLY 32 WITH PERMABRASS HARDWARE

Struthio camelus, South African population, Non-CITES





Ce lot est soumis à des restrictions à l'importation et l'exportation dans le cadre de la délivrance de permis CITES. Ce lot ne pourra être expédié qu'à une adresse à l'intérieur de l'Union Européenne ou devra être collecté directement auprès de notre salle des ventes à Paris. Nous vous remercions de bien vouloir vous référer à la section «Conditions de Ventes» et à la section «Symboles employés dans le catalogue» tels que précisés en fin de catalogue.

The lot is subject to CITES export/import restrictions. The lot can only be shipped to addresses within the European Union or collected from our Paris saleroom. Please refer to the "Conditions of Sale - Buying at Christie's" and the "Symbols used in this catalogue" at the back of the catalogue for the meaning of this symbol.

~ 38

SAC LINDY 30 EN CROCODILE NILOTICUS MAT AMÉTHYSTE, GARNITURE EN MÉTAL ARGENTÉ PALLADIÉ

HERMÈS, 2008

ÉTAT: 3

L. 30 X H. 20 X P. 15 CM.

€ 8,000-10,000

\$9,000-11,000

£7,000-8,700

A MATTE AMÉTHYSTE NILOTICUS CROCODILE LINDY 30 WITH PALLADIUM HARDWARE

Crocodylus niloticus, Annexe CITES II-B



39

**SAC BIRKIN 35 EN CUIR CLÉMENCE IRIS,
GARNITURE EN MÉTAL ARGENTÉ PALLADIÉ
HERMÈS, 2010**

ÉTAT: 3

L. 35 X H. 25 X P. 18 CM.

€ 5,000-7,000

\$5,600-7,800
£4,400-6,100

Includes lock, keys, clochette, leather card & dustbag.

AN IRIS CLÉMENCE LEATHER BIRKIN 35
WITH PALLADIUM HARDWARE



40

**SAC BIRKIN 35 EN CUIR TOGO IRIS,
GARNITURE EN MÉTAL ARGENTÉ PALLADIÉ
HERMÈS, 2010**

ÉTAT: 2.5

L. 35 X H. 25 X P. 18 CM.

€ 7,000-9,000

\$7,800-10,200
£6,100-7,800

Includes lock, keys, clochette, dustbag & box.

AN IRIS TOGO LEATHER BIRKIN 35 WITH
PALLADIUM HARDWARE



+ 41

SAC KELLY RETOURNÉ 32 EN CUIR TOGO ANÉMONE, GARNITURE EN MÉTAL ARGENTÉ PALLADIÉ

HERMÈS, 2014

ÉTAT: 3

L. 32 X H. 23 X P. 10 CM.

€ 4,000-6,000

\$4,500-6,700

£3,500-5,200

Includes lock, keys, clochette, shoulder strap, leather cards & two dustbags.

AN ANÉMONE TOGO LEATHER RETOURNÉ KELLY 32 WITH PALLADIUM HARDWARE



42

SAC KELLY RETOURNÉ 28 EN CHÈVRE VIOLET, GARNITURE EN MÉTAL ARGENTÉ PALLADIÉ

HERMÈS, 2006

ÉTAT: 3

L. 28 X H. 20 X P. 10 CM.

€ 4,000-6,000

\$4,500-6,700

£3,500-5,200

Includes lock, keys, clochette & shoulder strap.

A VIOLET CHÈVRE LEATHER RETOURNÉ KELLY 28 WITH PALLADIUM HARDWARE



+ 43

**SAC BIRKIN 35 EN CUIR EPSOM CYCLAMEN,
GARNITURE EN MÉTAL DORÉ
HERMÈS, 2005**

ÉTAT: 3.5

L. 35 X H. 25 X P. 18 CM.

€ 4,000-6,000

\$4,500-6,700

£3,500-5,200

Includes lock, keys, clochette, felt protector,
rain cover, small dustbag & dustbag.

A CYCLAMEN EPSOM LEATHER BIRKIN 35
WITH GOLD HARDWARE



+ 44

**CARNET SECRET KELLY EN CUIR SWIFT PRUNE
POCHETTE-CEINTURE DE GOLF EN TOILE
CHEVRON ORANGE
PORTE-MONNAIE HARPAGON EN CHÈVRE
FUCHSIA
PORTE-FEUILLE AZAP EN CHÈVRE FUCHSIA
PORTECLÉS BÉARN EN CUIR EPSOM BLANC
& ROSE TYRIEN
PORTE-CARTE ÉVELYNE EN CUIR CLÉMENCE
ORANGE & GRIS TOURTERELLE**

HERMÈS, 2008, 2010S, 2008, 2011, 2014

ÉTAT: 1

L. 12 X H. 15 X P. 2 CM.

L. 19 X H. 13.5 X P. 7 CM.

L. 10 X H. 6.5 X P. 2 CM.

L. 11 X H. 9.5 X P. 2 CM.

L. 10.5 X H. 6 X P. 2 CM.

L. 15 X H. 11.5 X P. 6 CM.

(6)

€ 1,000-1,500

\$1,100-1,700

£900-1,300

Includes lock, keys, clochette, box, small dustbag
& box.

Includes five golf tees, strap & dustbag.

Include dustbags & ribbons.

Includes box.

Includes box & ribbon.

A PRUNE SWIFT LEATHER KELLY SECRET
NOTEBOOK

AN ORANGE CHEVRON CANVAS GOLF WAIST BAG

A CHOCOLATE & FUCHSIA CHÈVRE LEATHER
HARPAGON

A FUCHSIA CHÈVRE LEATHER AZAP

A ROSE TYRIEN & WHITE EPSOM LEATHER 6-KEY
HOLDER BÉARN

AN ORANGE & GRIS TOURTERELLE CLÉMENCE
LEATHER ÉVELYNE CASE



■ + 45

**SAC BIRKIN 30 EN CUIR CLÉMENCE ROSE
JAÏPUR GARNITURE EN MÉTAL ARGENTÉ
PALLADIÉ**

HERMÈS, 2014

ÉTAT: 1

L. 30 X H. 22 X P. 15 CM

€ 6,000-8,000

\$6,700-9,000

£5,200-7,000

Includes lock, keys, clochette, small dustbag,
felt protector, rain protector, box & ribbon.

A ROSE JAÏPUR CLÉMENCE LEATHER
BIRKIN 30 WITH PALLADIUM HARDWARE



■ 46

**SAC BIRKIN 35 EN CUIR TOGO ROSE JAÏPUR,
GARNITURE EN MÉTAL ARGENTÉ PALLADIÉ**

HERMÈS, 2013

ÉTAT: 1

L. 35 X H. 25 X P. 18 CM.

€ 6,000-8,000

\$6,700-9,000

£5,200-7,000

Includes lock, keys, clochette, small dustbag,
rain protector, leather card, dustbag &
damaged box.

A ROSE JAÏPUR TOGO LEATHER BIRKIN 35
WITH PALLADIUM HARDWARE



+ 47

**SAC BIRKIN COLLECTION CANDY 30 EN CUIR
EPSOM ROSE JAÏPUR & GOLD, GARNITURE
EN MÉTAL DORÉ
HERMÈS, 2012**

ÉTAT: 2.5

L. 30 X H. 22 X P. 15 CM.

€ 6,000-8,000

\$6,700-9,000

£5,200-7,000

Includes lock, keys, clochette & dustbag.

A CANDY COLLECTION ROSE JAIPUR &
GOLD EPSOM LEATHER BIRKIN 30 WITH
GOLD HARDWARE



■ Δ + 48

**SAC BIRKIN COLLECTION CANDY 30 EN CUIR
EPSOM ROSE JAÏPUR & GOLD, GARNITURE
EN MÉTAL DORÉ
HERMÈS, 2012**

ÉTAT: 1.5

L. 30 X H. 22 X P. 15 CM.

€ 6,000-8,000

\$6,700-9,000

£5,200-7,000

Includes lock, keys, clochette, leather card, felt
protector, rain cover, small dustbag, dustbag
& box.

A CANDY COLLECTION ROSE JAIPUR &
GOLD EPSOM LEATHER BIRKIN 30 WITH
GOLD HARDWARE



+ 49

**SAC KELLY SELLIER 35 EN CUIR EPSOM
ROSE TYRIEN, GARNITURE EN MÉTAL
ARGENTÉ PALLADIÉ**
HERMÈS, 2014

ÉTAT: 1.5

L. 35 X H. 25 X P. 13 CM.

€ 5,000-7,000

\$5,600-7,800

£4,400-6,100

Includes lock, keys, clochette, shoulder strap,
& dustbag.

A ROSE TYRIEN EPSOM LEATHER SELLIER
KELLY 35 WITH PALLADIUM HARDWARE



50

**SAC BIRKIN 35 EN CUIR EPSOM ROSE
TYRIEN, GARNITURE EN MÉTAL ARGENTÉ
PALLADIÉ**
HERMÈS, 2013

ÉTAT: 2

l. 35 x h. 25 x p. 13 cm.

€ 7,000-9,000

\$7,800-10,200

£6,100-7,800

Includes lock, keys, clochette, small dustbag,
leather card & dustbag.

A ROSE TYRIEN EPSOM LEATHER BIRKIN 35
WITH PALLADIUM HARDWARE



Ce lot est soumis à des restrictions à l'importation et l'exportation dans le cadre de la délivrance de permis CITES. Ce lot ne pourra être expédié qu'à une adresse à l'intérieur de l'Union Européenne ou devra être collecté directement auprès de notre salle des ventes à Paris. Nous vous remercions de bien vouloir vous référer à la section «Conditions de Ventes» et à la section «Symboles employés dans le catalogue» tels que précisés en fin de catalogue.

The lot is subject to CITES export/import restrictions.

The lot can only be shipped to addresses within the European Union or collected from our Paris saleroom. Please refer to the "Conditions of Sale - Buying at Christie's" and the "Symbols used in this catalogue" at the back of the catalogue for the meaning of this symbol.

Δ ~ 51

**SAC BIRKIN 35 EN CROCODILE POROSUS LISSE ROSE
SCHÉHÉRAZADE, GARNITURE EN MÉTAL ARGENTÉ PALLADIÉ
HERMÈS, 2013**

ÉTAT: 1

l. 35 x h. 25 x p. 18 cm.

€ 40,000-50,000

\$45,000-56,000

£35,000-44,000

Includes lock, keys, clochette, felt protector, rain protector, dustbag, 2 small dustbags & box.

A SHINY ROSE SCHÉHÉRAZADE POROSUS CROCODILE BIRKIN 35 WITH PALLADIUM HARDWARE

Crocodylus porosus, Annexe CITES II-B



■ 52
**SAC BIRKIN 35 EN CUIR TOGO
BOUGAINVILLIER, GARNITURE EN MÉTAL
DORÉ**

HERMÈS, 2009

ÉTAT: 4

L. 35 x h. 25 x p. 18 cm.

€ 5,000-7,000

\$5,600-7,800
£4,400-6,100

Includes lock, keys, clochette, small dustbag,
leather card, felt protector, rain protector,
dustbag & box.

A BOUGAINVILLIER TOGO LEATHER BIRKIN
35 WITH GOLD HARDWARE



53
**SAC BOLIDE MOU 25 EN CHÈVRE FUCHSIA,
GARNITURE EN MÉTAL ARGENTÉ PALLADIÉ**
HERMÈS, 2006

ÉTAT: 3

L. 25 X H. 18 X P. 9 CM.

€ 2,000-3,000

\$2,200-3,400
£1,700-2,600

Includes shoulder strap.

A FUCHSIA CHÈVRE LEATHER MOU
BOLIDE 25 WITH PALLADIUM HARDWARE



54
SAC BIRKIN HAC 28 EN CHÈVRE FUCHSIA,
GARNITURE EN MÉTAL ARGENTÉ PALLADIÉ
HERMÈS, 2006

ÉTAT: 2
L. 28 X H. 23 X P. 14 CM

€ 5,000-7,000 \$5,600-7,800
£4,400-6,100

Includes lock, keys, clochette & dustbag.

A FUCHSIA CHÈVRE LEATHER HAC BIRKIN 28
WITH PALLADIUM HARDWARE



55
SAC PARIS-BOMBAY 27 EN AUTRUCHE
FUCHSIA, GARNITURE EN MÉTAL ARGENTÉ
PALLADIÉ
HERMÈS, 2005

ÉTAT: 2.5
L. 27 X H. 13 X P. 9 CM.

€ 2,000-3,000 \$2,200-3,400
£1,700-2,600

Includes dustbag.

A FUCHSIA OSTRICH PARIS-BOMBAY 27
WITH PALLADIUM HARDWARE

Struthio camelus, South African population,
Non-CITES



■ 56

SAC ÉDITION LIMITÉE RICHARD PRINCE GRADUATE JOKE EN TOILE MONOGRAM, GARNITURE EN MÉTAL DORÉ

SAC INTRIGUE EN VEAU ROSE CLAIR, GARNITURE EN MÉTAL DORÉ
LOUIS VUITTON, 2008 & 2010

ÉTAT: 1

L. 33 X H. 26 X P. 14 CM.

L. 31 X H. 20 X P. 16.5 CM.

€ 1,000-1,500

(2)

\$ 1,100-1,700

£900-1,300

Include lock, keys, dustbags, leather cards & boxes.

A LIMITED EDITION RICHARD PRINCE MONOGRAM CANVAS
 GRADUATE JOKE BAG WITH GOLD HARDWARE

A LIGHT PINK CALF LEATHER INTRIGUE WITH GOLD HARDWARE



57

**SAC CLASSIQUE DOUBLE RABAT MEDIUM
EN TWEED ROSE & NOIR, GARNITURE EN
MÉTAL ARGENTÉ**
CHANEL, 2013

ÉTAT: 2
L. 27 X H. 13 X P. 9 CM.

€ 1,000-1,500	\$1,100-1,700
	£900-1,300

A PINK & BLACK TWEED MEDIUM
CLASSIC DOUBLE FLAP BAG WITH SILVER
HARDWARE



+ 58

**PORTEFEUILLE MINI BÉARN EN CHÈVRE
ROSE CONFETTI, GARNITURE EN MÉTAL
ARGENTÉ PALLADIÉ**
**PORTEFEUILLE BÉARN EN CHÈVRE ROSE
CONFETTI, GARNITURE EN MÉTAL ARGENTÉ
PALLADIÉ**
HERMÈS, 2014

ÉTAT: 1
L. 11 X H. 7.5 X P. 2 CM.
L. 17 X H. 9 X P. 2 CM.

€ 1,000-1,500	\$1,100-1,700
	£900-1,300

(2)

Includes ribbon & box.
Includes box.

A ROSE CONFETTI CHÈVRE LEATHER MINI
BÉARN WITH PALLADIUM HARDWARE
A ROSE CONFETTI CHÈVRE LEATHER
BÉARN WITH PALLADIUM HARDWARE





■ + 59

**SAC ÉVELYNE III MM EN CUIR CLÉMENCE
ROSE SAKURA, GARNITURE EN MÉTAL
ARGENTÉ PALLADIÉ**
HERMÈS, 2015

ÉTAT: 1

L. 28 X H. 32 X P. 8 CM.

€ 1,000-1,500

\$1,100-1,700

£900-1,300

Includes shoulder strap, small dustbag,
dustbag, box & ribbon.

A ROSE SAKURA CLÉMENCE LEATHER
ÉVELYNE III MM WITH PALLADIUM
HARDWARE



■ + 60

**PORTEFEUILLE KELLY GHILLIES EN CUIR
SWIFT ROSE SAKURA, GARNITURE EN
MÉTAL ARGENTÉ PALLADIÉ**
HERMÈS, 2015

ÉTAT: 1

L. 20 X H. 11 X P. 2 CM.

€ 2,000-2,500

\$2,200-2,800

£1,700-2,100

A ROSE SAKURA SWIFT LEATHER
GHILLIES KELLY WALLET WITH
PALLADIUM HARDWARE



■ + 61

**SAC DOUBLE SENS 36 EN CUIR SIKKIM ROSE
SAKURA & CUIR CLÉMENCE ROUGE PIVOINE
HERMÈS, 2014**

ÉTAT: 1

L. 35 X H. 36 X P. 13 CM.

€ 1,000-1,500

\$1,100-1,700

£900-1,300

Includes box & dustbag.

A ROSE SAKURA SIKKIM LEATHER &
ROUGE PIVOINE CLÉMENCE LEATHER
DOUBLE SENS 36



■ + 62

**PORTEFEUILLE BÉARN SIMPLE SOUFFLET
EN CHÈVRE ÉTAIN, GARNITURE EN MÉTAL
ARGENTÉ PALLADIÉ
SAC GARDEN PARTY MM EN CUIR NÉGONDA
ROSE SAKURA, GARNITURE EN MÉTAL
ARGENTÉ PALLADIÉ
HERMÈS, 2015**

ÉTAT: 1

L. 18 X H. 9 X P. 2 CM.

L. 36 X H. 26 X P. 18 CM

€2,000-2,500

(2)
\$2,200-2,800

£1,700-2,100

Includes box.

Includes leather card, dustbag & box.

AN ÉTAIN CHÈVRE LEATHER BEARN
SINGLE GUSSET WALLET WITH
PALLADIUM HARDWARE
A ROSE SAKURA NÉGONDA LEATHER
GARDEN PARTY MM WITH PALLADIUM
HARDWARE





63
SAC BIRKIN 35 EN CUIR SWIFT ROSE
DRAGÉE, GARNITURE EN MÉTAL ARGENTÉ
PALLADIÉ

HERMÈS, 2008

ÉTAT: 3.5

L. 35 X H. 25 X P. 18 CM..

€ 4,000-6,000

\$4,500-6,700

£3,500-5,200

Includes lock, keys & clochette.

A ROSE DRAGÉE SWIFT LEATHER BIRKIN 35
WITH PALLADIUM HARDWARE



64
SAC KELLY RETOURNÉ 28 EN CUIR SWIFT
ROSE DRAGÉE, GARNITURE EN MÉTAL
ARGENTÉ PALLADIÉ

HERMÈS, 2007

ÉTAT: 3

L. 28 X H. 20 X P. 10 CM.

€ 4,000-6,000

\$4,500-6,700

£3,500-5,200

Includes lock, keys, clochette & shoulder strap.

A ROSE DRAGÉE SWIFT LEATHER
RETOURNÉ KELLY 28 WITH PALLADIUM
HARDWARE



■ 65

**SAC KELLY RETOURNÉ 32 EN CUIR SWIFT
ROSE DRAGÉE, GARNITURE EN MÉTAL
ARGENTÉ PALLADIÉ**

HERMÈS, 2007

ÉTAT: 2

L. 32 X H. 23 X P. 10 CM.

€ 5,000-7,000

\$5,600-7,800

£4,400-6,100

Includes lock, keys, clochette, shoulder strap, felt protector, rain protector, small dustbag & box.

A ROSE DRAGÉE SWIFT LEATHER
RETOURNÉ KELLY 32 WITH PALLADIUM
HARDWARE



66

**SAC KELLY RETOURNÉ 35 EN CUIR
CLÉMENCE BLANC, GARNITURE EN MÉTAL
ARGENTÉ PALLADIÉ**

HERMÈS, 2007

ÉTAT: 2

L. 35 X H. 25 X P. 13 CM.

€ 5,000-7,000

\$5,600-7,800

£4,400-6,100

Includes lock, keys, clochette, shoulder strap, felt protector, small dustbags & dustbag.

A WHITE CLÉMENCE LEATHER RETOURNÉ
KELLY 35 WITH PALLADIUM HARDWARE



■ + 67

**SAC KELLY RETOURNÉ 32 EN CUIR TOGO
BLANC, GARNITURE EN MÉTAL DORÉ**

HERMÈS, 1985

ÉTAT: 3.5

L. 32 X H. 23 X P. 10 CM.

€ 2,000-2,500

\$2,200-2,800

£1,700-2,200

Includes lock, keys, clochette, shoulder strap,
small dustbag, dustbag & box.

A WHITE TOGO LEATHER RETOURNÉ
KELLY 32 WITH GOLD HARDWARE



■ 68

**SAC BIRKIN 35 EN CUIR CLÉMENCE BLANC,
GARNITURE EN MÉTAL ARGENTÉ PALLADIÉ**
HERMÈS, 2014

ÉTAT: 2

L. 35 X H. 25 X P. 18 CM.

€ 6,000-8,000

\$6,700-9,000

£5,200-7,000

Includes lock, keys, clochette, small dustbag,
dustbag & box.

A WHITE CLÉMENCE LEATHER BIRKIN 35
WITH PALLADIUM HARDWARE



■ 69

**SAC BIRKIN 35 EN CUIR EPSOM BLANC,
GARNITURE EN MÉTAL ARGENTÉ PALLADIÉ
HERMÈS, 2014**

ÉTAT: 1

L. 35 X H. 25 X P. 18 CM.

€ 7,000-9,000

\$7,800-10,200

£6,100-7,800

Includes lock, keys, clochette, small dustbag,
felt protector, rain protector, leather card,
dustbag & box.

A WHITE EPSOM LEATHER BIRKIN 35 WITH
PALLADIUM HARDWARE



■ + 70

**SAC BIRKIN 30 EN CUIR EPSOM BLANC,
GARNITURE EN MÉTAL ARGENTÉ PALLADIÉ
HERMÈS, 2014**

ÉTAT: 1

L. 30 X H. 22 X P. 15 CM.

€ 6,000-8,000

\$6,700-9,000

£5,200-7,000

Includes lock, keys, clochette, small dustbag,
felt protector, dustbag, box & ribbon.

A WHITE EPSOM LEATHER BIRKIN 30 WITH
PALLADIUM HARDWARE



■ + 71

**SAC BIRKIN 35 EN CUIR TOGO BLANC,
GARNITURE EN MÉTAL ARGENTÉ PALLADIÉ
HERMÈS, 2008**

ÉTAT: 2.5

L. 35 X H. 25 X P. 18 CM

€ 5,000-7,000

\$5,600-7,800

£4,400-6,100

Includes lock, keys, clochette, dustbag, rain protector & box.

A WHITE TOGO LEATHER BIRKIN 35 WITH PALLADIUM HARDWARE



■ + 72

**SAC BIRKIN 35 EN CUIR CLÉMENCE BLANC,
GARNITURE EN MÉTAL ARGENTÉ PALLADIÉ
HERMÈS, 2009**

ÉTAT: 3

L. 35 X H. 25 X P. 18 CM.

€ 5,000-7,000

\$5,600-7,800

£4,400-6,100

Includes lock, keys, clochette, felt protector, rain cover, small dustbag, dustbag & box.

A WHITE CLÉMENCE LEATHER BIRKIN 35 WITH PALLADIUM HARDWARE



73

**SAC PICOTIN PM EN CUIR CLÉMENCE
BLANC & VERT ANIS, GARNITURE EN MÉTAL
ARGENTÉ PALLADIÉ**

HERMÈS, 2014

ÉTAT: 2.5

L. 18 X H. 18 X P. 14 CM.

€ 600-800

\$670-900

£520-700

Includes dustbag

A WHITE & VERT ANIS CLÉMENCE
LEATHER PICOTIN PM WITH PALLADIUM
HARDWARE



74

**SAC BOLIDE MOU 31 EN CUIR CLÉMENCE
BLANC, GARNITURE EN MÉTAL ARGENTÉ
PALLADIÉ**

HERMÈS, 2007

ÉTAT: 3

L. 31 X H. 36 X P. 12 CM.

€ 2,000-3,000

\$2,200-3,400

£1,700-2,600

Includes lock, keys, clochette, shoulder strap
& dustbag.

A WHITE CLÉMENCE LEATHER MOU
BOLIDE 31 WITH PALLADIUM HARDWARE



Ce lot est soumis à des restrictions à l'importation et l'exportation dans le cadre de la délivrance de permis CITES. Ce lot ne pourra être expédié qu'à une adresse à l'intérieur de l'Union Européenne ou devra être collecté directement auprès de notre salle des ventes à Paris. Nous vous remercions de bien vouloir vous référer à la section «Conditions de Ventes» et à la section «Symboles employés dans le catalogue» tels que précisés en fin de catalogue.

The lot is subject to CITES export/import restrictions.

The lot can only be shipped to addresses within the European Union or collected from our Paris saleroom. Please refer to the "Conditions of Sale - Buying at Christie's" and the "Symbols used in this catalogue" at the back of the catalogue for the meaning of this symbol.

~ 75

**RARE SAC KELLY HIMALAYA RETOURNÉ 25 EN CROCODILE NILOTICUS
MAT BLANC, GARNITURE EN MÉTAL ARGENTÉ PALLADIÉ
HERMÈS, 2016**

ÉTAT: 1
L. 25 X H. 18 X P. 9 CM.

€ 65,000-80,000

\$ 73,000-90,000
£ 56,300-70,000

Includes lock, keys, clochette, shoulder strap, small dustbags, felt protector, rain portector, dustbag & box.

A RARE MATTE WHITE NILOTICUS CROCODILE HIMALYA RETOURNÉ KELLY 25 WITH PALLADIUM HARDWARE

Crocodylus niloticus, Annexe CITES II-B





Ce lot est soumis à des restrictions à l'importation et l'exportation dans le cadre de la délivrance de permis CITES. Ce lot ne pourra être expédié qu'à une adresse à l'intérieur de l'Union Européenne ou devra être collecté directement auprès de notre salle des ventes à Paris. Nous vous remercions de bien vouloir vous référer à la section «Conditions de Ventes» et à la section «Symboles employés dans le catalogue» tels que précisés en fin de catalogue.

The lot is subject to CITES export/import restrictions.

The lot can only be shipped to addresses within the European Union or collected from our Paris saleroom. Please refer to the "Conditions of Sale - Buying at Christie's" and the "Symbols used in this catalogue" at the back of the catalogue for the meaning of this symbol.

~ 76

**SAC BIRKIN HIMALAYA 30 EN CROCODILE NILOTICUS MAT BLANC,
GARNITURE EN MÉTAL ARGENTÉ PALLADIÉ
HERMÈS, 2008**

ÉTAT: 4
L. 30 X H. 22 X P. 15 CM.

€ 30,000-40,000

\$34,000-45,000
£26,000-35,000

Includes lock, keys, clochette, small dustbags, exotic card, felt protector, rain protector, dustbag & box.

A MATTE WHITE HIMALAYA NILOTICUS CROCODILE BIRKIN 30 WITH PALLADIUM HARDWARE

Crocodylus niloticus, Annexe CITES II-B



Ce lot est soumis à des restrictions à l'importation et l'exportation dans le cadre de la délivrance de permis CITES. Ce lot ne pourra être expédié qu'à une adresse à l'intérieur de l'Union Européenne ou devra être collecté directement auprès de notre salle des ventes à Paris. Nous vous remercions de bien vouloir vous référer à la section «Conditions de Ventes» et à la section «Symboles employés dans le catalogue» tels que précisés en fin de catalogue.

The lot is subject to CITES export/import restrictions. The lot can only be shipped to addresses within the European Union or collected from our Paris saleroom. Please refer to the "Conditions of Sale - Buying at Christie's" and the "Symbols used in this catalogue" at the back of the catalogue for the meaning of this symbol.

~ 77

SAC BIRKIN CLUB 35 LÉZARD LISSE, CUIR CLÉMENCE GRIS PERLE & BLANC, GARNITURE EN MÉTAL ARGENTÉ PALLADIÉ, ÉDITION LIMITÉE HERMÈS, 2011

ÉTAT: 1.5
L. 35 X H. 25 X P.18 CM.

€ 7,000-9,000

\$7,800-10,100
£6,100-7,800

Includes lock, keys, clochette, felt protector, exotic card, leather card, small dustbag, dustbag & box.

A LIMITED EDITION MYKONOS LIZARD, GRIS PERLE & BLANC CLÉMENCE LEATHER CLUB BIRKIN 35 WITH PALLADIUM HARDWARE

Varanus niloticus, Annexe CITES II-B



+ 78

**RARE SAC 365 EN CHÈVRE MÉTALLISÉ
ARGENT, GARNITURE EN MÉTAL ARGENTÉ
PALLADIÉ**

HERMÈS, 2005

ÉTAT: 3

L. 25 X H. 17 X P. 6 CM.

€ 1,000-1,500

\$1,100-1,700

£900-1,300

A RARE METALLIC SILVER CHÈVRE
LEATHER 365 WITH PALLADIUM
HARDWARE



+ 79

**BRACELET KELLY PM EN OR BLANC 18K &
DIAMANTS**

HERMÈS, 2010S

ÉTAT: 1

TAILLE : L

€ 2,500-3,000

\$ 2,800-3,400

£ 2,200-2,600

A DIAMOND & 18K WHITE GOLD KELLY PM
BRACELET



Ce lot est soumis à des restrictions à l'importation et l'exportation dans le cadre de la délivrance de permis CITES. Ce lot ne pourra être expédié qu'à une adresse à l'intérieur de l'Union Européenne ou devra être collecté directement auprès de notre salle des ventes à Paris. Nous vous remercions de bien vouloir vous référer à la section «Conditions de Ventes» et à la section «Symboles employés dans le catalogue» tels que précisés en fin de catalogue.
The lot is subject to CITES export/import restrictions. The lot can only be shipped to addresses within the European Union or collected from our Paris saleroom. Please refer to the "Conditions of Sale - Buying at Christie's" and the "Symbols used in this catalogue" at the back of the catalogue for the meaning of this symbol.

~ 80

SAC PERFECT EDGE MEDIUM EN LÉZARD ARGENT, GARNITURE EN MÉTAL ARGENTÉ VIEILLI

CHANEL, 2013

ÉTAT: 2

L. 30 X H. 20 X P. 10 CM.

€ 2,000-3,000

\$2,200-3,400

£1,700-2,600

A METALLIC SILVER LIZARD MEDIUM PERFECT EDGE WITH AGED SILVER HARDWARE

Varanus niloticus, Annexe CITES II-B



+ 81
SAC DOUBLE SENS 36 EN CUIR SIKKIM
GRIS PERLE, GRAPHITE, ORANGE & VERT
VÉRONÈSE
HERMÈS, 2013

ÉTAT: 2
L. 35 X H. 36 X P. 13 CM.

€ 1,000-1,500 \$1,100-1,700
£900-1,300

A GRIS PERLE GRAPHITE, ORANGE & VERT
VÉRONÈSE SIKKIM LEATHER DOUBLE
SENS 36



+ 82
POCHETTE KELLY EN CUIR SWIFT GRIS
PERLE, GARNITURE EN MÉTAL ARGENTÉ
PALLADIÉ
HERMÈS, 2011

ÉTAT: 2
L. 22 X H. 13 X P. 7 CM.

€ 2,000-3,000 \$2,200-3,400
£1,700-2,600

Includes leather card.

A GRIS PERLE SWIFT LEATHER KELLY
POCHETTE WITH PALLADIUM HARDWARE



Ce lot est soumis à des restrictions à l'importation et l'exportation dans le cadre de la délivrance de permis CITES. Ce lot ne pourra être expédié qu'à une adresse à l'intérieur de l'Union Européenne ou devra être collecté directement auprès de notre salle des ventes à Paris. Nous vous remercions de bien vouloir vous référer à la section «Conditions de Ventes» et à la section «Symboles employés dans le catalogue» tels que précisés en fin de catalogue.

The lot is subject to CITES export/import restrictions. The lot can only be shipped to addresses within the European Union or collected from our Paris saleroom. Please refer to the "Conditions of Sale - Buying at Christie's" and the "Symbols used in this catalogue" at the back of the catalogue for the meaning of this symbol.

~ 83

SAC PEEKABOO REGULAR EN CROCODILE NILOTICUS LISSE GRIS PERLE, GARNITURE EN MÉTAL ARGENTÉ PALLADIÉ, ÉDITION LIMITÉE

FENDI, 2015

ÉTAT: 1.5

L. 33 X H. 26 X P. 12 CM.

€ 3,000-4,000

\$3,400-4,500

£2,600-3,500

Includes shoulder strap, dustbag & leather card.

A LIMITED EDITION SHINY PEARL GREY NILOTICUS CROCODILE REGULAR PEEKABOO WITH PALLADIUM HARDWARE

Crocodylus niloticus, Annexe CITES II-B



84
SAC BIRKIN 35 EN CUIR CLÉMENCE GRIS PERLE, GARNITURE EN MÉTAL ARGENTÉ PALLADIÉ
HERMÈS, 2004

ÉTAT: 4
L. 35 X H. 25 X P. 18 CM.

€ 4,000-6,000 \$4,500-6,700
£3,500-5,200

Includes lock, keys & clochette.

A GRIS PERLE CLÉMENCE LEATHER BIRKIN 35 WITH PALLADIUM HARDWARE



+ 85
SAC BIRKIN 30 EN CUIR CLÉMENCE GRIS TOURTERELLE, GARNITURE EN MÉTAL ARGENTÉ PALLADIÉ
HERMÈS, 2007

ÉTAT: 3.5
L. 30 X H. 22 X P. 15 CM.

€ 4,000-6,000 \$4,500-6,700
£3,500-5,200

Includes lock, keys, clochette, rain cover, ribbon, dustbag & box.

A GRIS TOURTERELLE CLÉMENCE LEATHER BIRKIN 30 WITH PALLADIUM HARDWARE



▪ 86

**SAC BIRKIN CASCADE 35 EN CUIR CLÉMENCE GRIS TOURTERELLE,
SANGUINE & MOUTARDE, GARNITURE DE MÉTAL ARGENTÉ PALLADIÉ
BROSSÉ, ÉDITION LIMITÉE**

HERMÈS, 2012

ÉTAT: 3

L. 35 X H. 25 X P. 18 CM.

€ 6,000-8,000

\$6,700-9,000

£5,200-7,000

Includes lock, keys, clochette, small dustbag, rain protector, dustbag, box & ribbon.

A LIMITED EDITION GRIS TOURTERELLE, SANGUINE & MOUTARDE
CLÉMENCE LEATHER CASCADE BIRKIN 35 WITH BRUSHED
PALLADIUM HARDWARE



+ 87

**SAC PARIS-BOMBAY HAUT 37 EN
CUIR CLÉMENCE GRIS TOURTERELLE,
GARNITURE EN MÉTAL ARGENTÉ PALLADIÉ
HERMÈS, 2008**

ÉTAT: 2
L. 37 X H. 24 X P. 18 CM.

€ 2,000-3,000

\$2,200-3,400
£1,700-2,600

Includes dustbag.

A GRIS TOURTERELLE CLÉMENCE
LEATHER PARIS-BOMBAY HAUT 37 WITH
PALLADIUM HARDWARE



+ 88

**SAC BIRKIN 35 EN CUIR CLÉMENCE GRIS
TOURTERELLE, GARNITURE EN MÉTAL
ARGENTÉ PALLADIÉ
HERMÈS, 2003**

ÉTAT: 4
L. 35 X H. 25 X P. 18 CM.

€ 3,000-4,000

\$3,400-4,500
£2,600-3,500

Includes lock, keys, clochette, felt protector,
rain cover, small dustbag & dustbag.

A GRIS TOURTERELLE CLÉMENCE
LEATHER BIRKIN 35 WITH PALLADIUM
HARDWARE



89

**SAC KELLY RETOURNÉ 28 EN CUIR
CLÉMENCE ÉTOUPE, GARNITURE EN MÉTAL
ARGENTÉ PALLADIÉ**
HERMÈS, 2006

ÉTAT: 3

L. 28 X H. 20 X P. 10 CM.

€ 4,000-6,000

\$4,500-6,700

£3,500-5,200

Includes lock, keys, clochette & shoulder strap.

AN ÉTOUPE CLÉMENCE LEATHER
RETOURNÉ KELLY 28 WITH PALLADIUM
HARDWARE



90

**SAC KELLY RETOURNÉ 32 EN CUIR
CLÉMENCE ÉTOUPE, GARNITURE EN MÉTAL
ARGENTÉ PALLADIÉ**
HERMÈS, 2007

ÉTAT: 3.5

L. 32 X H. 23 X P. 10 CM.

€ 4,000-6,000

\$4,500-6,700

£3,500-5,200

Includes lock, keys, clochette, small dustbag,
shoulder strap and its dustbag, rain protector,
felt protector & dustbag.

AN ÉTOUPE CLÉMENCE LEATHER
RETOURNÉ KELLY 32 WITH PALLADIUM
HARDWARE



■ + 91

**SAC BIRKIN 35 EN CUIR CLÉMENCE ÉTOUPE,
GARNITURE EN MÉTAL ARGENTÉ PALLADIÉ**
HERMÈS, 2008

ÉTAT: 3.5

L. 35 X H. 25 X P. 18 CM.

€ 5,000-7,000

\$5,600-7,800

£4,400-6,100

Includes clochette, lock, keys, leather card, felt protector, rain cover, small dustbag, dustbag & box.

AN ÉTOUPE CLÉMENCE LEATHER BIRKIN 35
WITH PALLADIUM HARDWARE



■ 92

**SAC BIRKIN 35 EN CUIR SWIFT ÉTOUPE,
GARNITURE EN MÉTAL ARGENTÉ PALLADIÉ**
HERMÈS, 2006

ÉTAT: 3

L. 35 X H. 25 X P. 18 CM.

€ 6,000-8,000

\$6,700-9,000

£5,200-7,000

Includes lock, keys, clochette, small dustbag, felt protector, rain protector, leather bag, dustbag & box.

AN ÉTOUPE SWIFT LEATHER BIRKIN 35
WITH PALLADIUM HARDWARE



■ 93

**SAC SO KELLY 26 EN CUIR CLÉMENCE
ÉTOUPE, GARNITURE EN MÉTAL ARGENTÉ
PALLADIÉ**

HERMÈS, 2005

ÉTAT: 2

L. 26 X H. 33 X P. 13 CM.

€ 1,500-2,000

\$1,700-2,200

£1,300-1,700

Includes dustbag, felt protector & box.

AN ÉTOUPE CLÉMENCE LEATHER SO
KELLY 26 WITH PALLADIUM HARDWARE



94

**SAC KELLY RETOURNÉ 28 EN CUIR
CLÉMENCE ÉTOUPE, GARNITURE EN MÉTAL
ARGENTÉ PALLADIÉ**

HERMÈS, 2008

ÉTAT: 3

L. 28 X H. 20 X P. 10 CM.

€ 4,000-6,000

\$4,500-6,700

£3,500-5,200

Includes lock, keys, clochette & shoulder strap.

AN ÉTOUPE CLÉMENCE LEATHER
RETOURNÉ KELLY 28 WITH PALLADIUM
HARDWARE



■ 95

SAC W GM EN CUIR ORFÈVRE VEAU CACHEMIRE GRIS, GARNITURE EN MÉTAL DORÉ

LOUIS VUITTON, 2013

ÉTAT: 2

L. 40 X H. 30 X P. 17 CM.

€ 1,000-1,500

\$1,100-1,700

£900-1,300

Includes model card, material card & dsutbag.

A GRIS CUIR ORFÈVRE VEAU CACHEMIRE W GM WITH GOLD
HARDWARE



Ce lot est soumis à des restrictions à l'importation et l'exportation dans le cadre de la délivrance de permis CITES. Ce lot ne pourra être expédié qu'à une adresse à l'intérieur de l'Union Européenne ou devra être collecté directement auprès de notre salle des ventes à Paris. Nous vous remercions de bien vouloir vous référer à la section «Conditions de Ventes» et à la section «Symboles employés dans le catalogue» tels que précisés en fin de catalogue.

The lot is subject to CITES export/import restrictions. The lot can only be shipped to addresses within the European Union or collected from our Paris saleroom. Please refer to the "Conditions of Sale - Buying at Christie's" and the "Symbols used in this catalogue" at the back of the catalogue for the meaning of this symbol.

~ 96

SAC BIRKIN 35 EN ALLIGATOR MAT GRIS ÉLÉPHANT, GARNITURE EN MÉTAL ARGENTÉ PALLADIÉ
HERMÈS, 2013

ÉTAT: 3
 L. 35 X H. 25 X P. 18 CM.

€ 20,000-25,000

\$22,000-28,000

£17,000-22,000

Includes lock, keys, clochette, dustbag & box.

A MATTE GRIS ÉLÉPHANT ALLIGATOR BIRKIN 35 WITH PALLADIUM HARDWARE

Alligator mississippiensis, Annexe CITES II-B



■ 97

SAC BIRKIN 40 EN CUIR CLÉMENCE ÉTAÏN, GARNITURE EN MÉTAL ARGENTÉ PALLADIÉ

HERMÈS, 2015

ÉTAT: 1

L. 40 X H. 32 X P. 20 CM.

€ 6,000-8,000

\$6,700-9,000

£5,200-7,000

Includes lock, keys, clochette, felt protector, rain protector, dustbag, box & ribbon.

AN ÉTAÏN CLÉMENCE LEATHER BIRKIN 40 WITH PALLADIUM HARDWARE



Ce lot est soumis à des restrictions à l'importation et l'exportation dans le cadre de la délivrance de permis CITES. Ce lot ne pourra être expédié qu'à une adresse à l'intérieur de l'Union Européenne ou devra être collecté directement auprès de notre salle des ventes à Paris. Nous vous remercions de bien vouloir vous référer à la section «Conditions de Ventes» et à la section «Symboles employés dans le catalogue» tels que précisés en fin de catalogue.

The lot is subject to CITES export/import restrictions. The lot can only be shipped to addresses within the European Union or collected from our Paris saleroom. Please refer to the "Conditions of Sale - Buying at Christie's" and the "Symbols used in this catalogue" at the back of the catalogue for the meaning of this symbol.

■ ~ 98

SAC MONOGRAMISSIME EXOTIQUE SHOPPER GM EN ALLIGATOR GRIS, PYTHON & TOILE MONOGRAM, GARNITURE EN MÉTAL DORÉ LOUIS VUITTON, 2010

ÉTAT: 1
L. 40 X H. 28 X P. 18 CM.

€ 2,000-3,000

\$2,200-3,400
£1,700-2,600

Includes keys, clochette, luggage tag, material card, identification card & dustbag.

A GRIS ALLIGATOR, PYTHON & MONOGRAM CANVAS MONOGRAMISSIME EXOTIQUE SHOPPER GM WITH GOLD HARDWARE

*Alligator mississippiensis, Annexe CITES II-B
Python Toron, Annexe CITES II-B*



Ce lot est soumis à des restrictions à l'importation et l'exportation dans le cadre de la délivrance de permis CITES. Ce lot ne pourra être expédié qu'à une adresse à l'intérieur de l'Union Européenne ou devra être collecté directement auprès de notre salle des ventes à Paris. Nous vous remercions de bien vouloir vous référer à la section «Conditions de Ventes» et à la section «Symboles employés dans le catalogue» tels que précisés en fin de catalogue.

The lot is subject to CITES export/import restrictions. The lot can only be shipped to addresses within the European Union or collected from our Paris saleroom. Please refer to the "Conditions of Sale - Buying at Christie's" and the "Symbols used in this catalogue" at the back of the catalogue for the meaning of this symbol.

■ ~ 99

SAC LOCKIT MM EN ALLIGATOR MAT TABAC, GARNITURE EN MÉTAL DORÉ

LOUIS VUITTON, 2014

ÉTAT: 1

L. 46 X H. 30 X P. 16 CM.

€ 4,000-6,000

\$4,500-6,700

£3,500-5,200

Includes rain protector, exotic card, identification card, material card & dustbag.

A MATTE TABAC ALLIGATOR LOCKIT MM WITH GOLD HARDWARE

Alligator mississippiensis, Annexe CITES II-B



100

SAC ALMA GM EN AUTRUCHE GRIS, GARNITURE EN MÉTAL DORÉ
LOUIS VUITTON, 2014

ÉTAT: 1.5

L. 38 X H. 28 X P. 18 CM.

€ 1,000-1,500

\$1,100-1,700

£900-1,300

Includes exotic booklet, identification card, material card, lock, keys,
clochette & dustbag.

A GREY OSTRICH ALMA GM WITH GOLD HARDWARE

Struthio camelus, South African population. Non-CITES



Ce lot est soumis à des restrictions à l'importation et l'exportation dans le cadre de la délivrance de permis CITES. Ce lot ne pourra être expédié qu'à une adresse à l'intérieur de l'Union Européenne ou devra être collecté directement auprès de notre salle des ventes à Paris. Nous vous remercions de bien vouloir vous référer à la section «Conditions de Ventes» et à la section «Symboles employés dans le catalogue» tels que précisés en fin de catalogue.

The lot is subject to CITES export/import restrictions. The lot can only be shipped to addresses within the European Union or collected from our Paris saleroom. Please refer to the "Conditions of Sale - Buying at Christie's" and the "Symbols used in this catalogue" at the back of the catalogue for the meaning of this symbol.

~ 101

SAC LOUIS EN CROCODILE POROSUS MAT GRIS, GARNITURE EN MÉTAL ARGENTÉ
LOUIS VUITTON, 2013

ÉTAT: 1.5
 L. 33 X H. 25 X P. 18 CM.

€ 3,000-4,000

\$3,400-4,500

£2,600-3,500

Monogrammé à l'intérieur

Includes lock, keys, clochette, bookelt, two identification cards, leather pillow, extra parts & dustbag.

A MATTE GRIS POROSUS CROCODILE LOUIS WITH SILVER HARDWARE

Crocodylus porosus, Annexe CITES II-B



■ 102

**SAC BIRKIN JPG SHOULDER I EN CUIR
CLÉMENCE GRAPHITE, GARNITURE EN
MÉTAL ARGENTÉ PALLADIÉ**

HERMÈS, 2008

ÉTAT: 3

L. 42 X H. 23 X P. 18 CM.

€ 2,000-3,000

\$2,200-3,400

£1,700-2,600

Includes lock, keys, clochette, small dustbag,
leather card, dustbag & box.

A GRAPHITE CLÉMENCE LEATHER JPG
SHOULDER BIRKIN I WITH PALLADIUM
HARDWARE



103

**SAC BIRKIN 35 EN CUIR CLÉMENCE
GRAPHITE, GARNITURE EN MÉTAL ARGENTÉ
PALLADIÉ**

HERMÈS, 2007

ÉTAT: 3

L. 35 X H. 25 X P. 18 CM.

€ 5,000-7,000

\$5,600-7,800

£4,400-6,100

Includes lock, keys & clochette.

A GRAPHITE CLÉMENCE LEATHER BIRKIN 35
WITH PALLADIUM HARDWARE



104

**SAC BERLINGOT EN CUIR ÉVERGRAIN
RAISIN, GARNITURE EN MÉTAL ARGENTÉ
PALLADIÉ**

**SAC BERLINGOT EN CUIR ÉVERGRAIN GOLD,
GARNITURE EN MÉTAL ARGENTÉ PALLADIÉ**

**SAC BERLINGOT EN CUIR ÉVERGRAIN NOIR,
GARNITURE EN MÉTAL ARGENTÉ PALLADIÉ**
HERMÈS, 2008, 2011, 2009

ÉTAT: 2, 2.5 & 3.5

L. 22.5 X H. 18 X P. 10 CM.

€ 2,000-3,000

\$2,200-3,400

£1,700-2,600

A RAISIN ÉVERGRAIN LEATHER
BERLINGOT WITH PALLADIUM HARDWARE
A GOLD ÉVERGRAIN LEATHER BERLINGOT
WITH PALLADIUM HARDWARE
A BLACK ÉVERGRAIN LEATHER
BERLINGOT WITH PALLADIUM HARDWARE



105

**POCHETTE TOUDOU EN CUIR SWIFT
PERFORÉ BLANC, GARNITURE EN MÉTAL
ARGENTÉ PALLADIÉ**

SAC ONIMAITOU EN VEAU BOX BRIQUE

SAC ONIMAITOU EN VEAU BOX NOIR

HERMÈS, 2005, 2002 & 2002

ÉTAT: 3

L. 16.5 X H. 19 X P. 1 CM.

€400-600

\$450-670

£350-520

A WHITE SWIFT LEATHER PERFORATED
LEATHER TOUDOU POUCHETTE WITH
PALLADIUM HARDWARE
A BRIQUE CALF BOX LEATHER ONIMAITOU
A BLACK CALF BOX LEATHER ONIMAITOU



106
SAC ESCAPADE EN CUIR ARDENNES NOIR & VACHE NATURELLE, GARNITURE EN MÉTAL ARGENTÉ PALLADIÉ
HERMÈS, 2006

ÉTAT: 3
L. 32 X H. 24 X P. 9 CM.

€ 2,000 -3,000 \$1,700-2,600
£2,200-3,400

A BLACK ARDENNES LEATHER & VACHE NATURELLE ESCAPADE WITH PALLADIUM HARDWARE



107
SAC ESCAPADE EN VEAU BOX NOIR, GARNITURE EN MÉTAL DORÉ
HERMÈS, 2006

ÉTAT: 3
L. 32 X H. 24 X P. 9 CM.

€ 2,000-3,000 \$2,200-3,400
£1,700-2,600

A BLACK CALF BOX LEATHER ESCAPADE WITH GOLD HARDWARE



108

**SAC BOLIDE RIGIDE 37 EN CUIR ARDENNES
NOIR, GARNITURE EN MÉTAL DORÉ**
HERMÈS, 1994

ÉTAT: 3.5

L. 37 X H. 17 X P. 24 CM.

€ 2,000-2,500

\$2,200-2,800
£1,700-2,100

Includes lock, keys, clochette & shoulder strap.

A BLACK ARDENNES LEATHER RIGIDE
BOLIDE 37 WITH GOLD HARDWARE



109

**SAC À DÉPÊCHES 41 EN VEAU BOX NOIR,
GARNITURE EN MÉTAL ARGENTÉ PALLADIÉ**
HERMÈS, 2005

ÉTAT: 3

L. 41 X H. 31 X P. 7 CM.

€ 2,000-3,000

\$2,200-3,400
£1,700-2,600

Includes small dustbag, felt protector,
clochette, keys & box.

A BLACK CALF BOX LEATHER SAC
À DÉPÊCHES 41 WITH PALLADIUM
HARDWARE



110

**SAC BIRKIN 35 EN CUIR CLÉMENCE NOIR,
GARNITURE EN MÉTAL ARGENTÉ PALLADIÉ**
HERMÈS, 2014

ÉTAT: 3.5

L. 35 X H. 25 X P. 18 CM.

€ 4,000-6,000

\$4,500-6,700

£3,500-5,200

Includes lock, keys, clochette, rain protector & dustbag.

A BLACK CLÉMENCE LEATHER BIRKIN 35
WITH PALLADIUM HARDWARE



111

**SAC BIRKIN 40 EN CUIR TOGO NOIR,
GARNITURE EN MÉTAL DORÉ**
HERMÈS, 2006

ÉTAT: 3

L. 40 X H. 32 X P. 20 CM.

€ 5,000-7,000

\$5,600-7,800

£4,400-6,100

Includes lock, keys, clochette & dustbag.

A BLACK TOGO LEATHER BIRKIN 40 WITH
GOLD HARDWARE



■ 112
**SAC KELLY LAKIS 40 EN VEAU BOX & TOILE
NOIR, GARNITURE EN MÉTAL ARGENTÉ
PALLADIÉ**
HERMÈS, 2004

ÉTAT: 3.5
L. 40 X H. 29 X P. 15 CM.

€ 4,000-6,000 \$4,500-6,700
£3,500-5,200

Includes lock, keys, clochette & shoulder strap.

A BLACK CALF BOX LEATHER & CANVAS
KELLY LAKIS 40 WITH PALLADIUM
HARDWARE



■ 113
**SAC KELLY LAKIS 40 EN VEAU BOX & TOILE
NOIR, GARNITURE EN MÉTAL ARGENTÉ
PALLADIÉ**
HERMÈS, 2008

ÉTAT: 1.5
L. 40 X H. 29 X P. 15 CM.

€ 5,000-7,000 \$5,600-7,800
£4,400-6,100

Includes lock, keys, clochette, shoulder strap,
dustbag & box.

A BLACK CALF BOX LEATHER & CANVAS
KELLY LAKIS 40 WITH PALLADIUM
HARDWARE



■ 114

**SAC KELLY FLAT 35 EN CUIR SWIFT NOIR,
GARNITURE EN MÉTAL ARGENTÉ PALLADIÉ
HERMÈS, 2006**

ÉTAT: 3

L. 35 X H. 25 X P. 13 CM.

€ 4,000-6,000

\$4,500-6,700

£3,500-5,200

Includes shoulder strap, dustbag & box.

A BLACK SWIFT LEATHER FLAT KELLY 35
WITH PALLADIUM HARDWARE



■ 115

**SAC KELLY RETOURNÉ 40 EN VEAU BOX
NOIR, GARNITURE EN MÉTAL ARGENTÉ
PALLADIÉ
HERMÈS, 2006**

ÉTAT: 3

L. 40 X H. 29 X P. 15 CM.

€ 5,000-7,000

\$5,600-7,800

£4,400-6,100

Includes lock, keys, clochette, shoulder straps,
small dustbags, leather card, dustbag & box.

A BLACK CALF BOX LEATHER RETOURNÉ
KELLY 40 WITH PALLADIUM HARDWARE



116

**SAC BIRKIN 35 EN CUIR TOGO NOIR,
GARNITURE EN MÉTAL ARGENTÉ PALLADIÉ**
HERMÈS, 2002

ÉTAT: 1

L. 35 X H. 25 X P. 18 CM.

€ 7,000-9,000

\$7,800-10,200

£6,100-7,800

Includes lock, keys, clochette, small dustbag & dustbag.

A BLACK TOGO LEATHER BIRKIN 35 WITH
PALLADIUM HARDWARE



+ 117

**SAC BIRKIN 35 EN CUIR TOGO NOIR,
GARNITURE EN MÉTAL ARGENTÉ PALLADIÉ**
HERMÈS, 2006

ÉTAT: 4

L. 35 X H. 25 X P. 18 CM.

€ 4,000-6,000

\$4,500-6,700

£3,500-5,200

Includes lock, keys, clochette & dustbag.

A BLACK TOGO LEATHER BIRKIN 35 WITH
PALLADIUM HARDWARE



Ce lot est soumis à des restrictions à l'importation et l'exportation dans le cadre de la délivrance de permis CITES. Ce lot ne pourra être expédié qu'à une adresse à l'intérieur de l'Union Européenne ou devra être collecté directement auprès de notre salle des ventes à Paris. Nous vous remercions de bien vouloir vous référer à la section «Conditions de Ventes» et à la section «Symboles employés dans le catalogue» tels que précisés en fin de catalogue.
*The lot is subject to CITES export/import restrictions.
 The lot can only be shipped to addresses within the European Union or collected from our Paris saleroom. Please refer to the "Conditions of Sale - Buying at Christie's" and the "Symbols used in this catalogue" at the back of the catalogue for the meaning of this symbol.*

~ 118

SAC NEW BAMBOO EN ALLIGATOR LISSE NOIR, GARNITURE EN BAMBOU & MÉTAL DORÉ
GUCCI, 2010S

ÉTAT: 3
 L. 36 X H. 22 X P. 16 CM.

€ 3,000-4,000

\$3,400-4,500

£2,600-3,500

A SHINY BLACK ALLIGATOR NEW BAMBOO TOP HANDLE WITH GOLD HARDWARE

Alligator mississippiensis, Annexe CITES II-B



+ 119

**SAC BIRKIN 35 EN CUIR ARDENNES NOIR,
GARNITURE EN MÉTAL DORÉ**

HERMÈS, 2000

ÉTAT: 3

L. 35 X H. 25 X P. 13 CM.

€ 5,000-7,000

\$5,600-7,800

£4,400-6,100

Includes lock, keys & clochette.

A BLACK ARDENNES LEATHER BIRKIN 35
WITH GOLD HARDWARE



120

**SAC BIRKIN 35 EN CUIR CLÉMENCE NOIR,
GARNITURE EN MÉTAL DORÉ**

HERMÈS, 2002

ÉTAT: 3.5

L. 35 X H. 25 X P. 18 CM.

€ 4,000-6,000

\$4,500-6,700

£3,500-5,200

Includes lock, keys & clochette.

A BLACK CLÉMENCE LEATHER BIRKIN 35
WITH GOLD HARDWARE



Ce lot est soumis à des restrictions à l'importation et l'exportation dans le cadre de la délivrance de permis CITES. Ce lot ne pourra être expédié qu'à une adresse à l'intérieur de l'Union Européenne ou devra être collecté directement auprès de notre salle des ventes à Paris. Nous vous remercions de bien vouloir vous référer à la section «Conditions de Ventes» et à la section «Symboles employés dans le catalogue» tels que précisés en fin de catalogue.

The lot is subject to CITES export/import restrictions. The lot can only be shipped to addresses within the European Union or collected from our Paris saleroom. Please refer to the "Conditions of Sale - Buying at Christie's" and the "Symbols used in this catalogue" at the back of the catalogue for the meaning of this symbol.

~ 121

■ **SAC BIRKIN 40 EN CROCODILE POROSUS LISSE NOIR, GARNITURE EN MÉTAL ARGENTÉ PALLADIÉ**
HERMÈS, 2007

ÉTAT: 4

L. 40 X H. 32 X P. 20 CM.

€ 15,000-20,000

\$17,000-22,000

£13,000-17,000

Includes lock, keys, clochette, small dustbag, rain protector, dustbag & box (damaged).

A SHINY BLACK POROSUS CROCODILE BIRKIN 40 WITH PALLADIUM HARDWARE

Crocodylus porosus, Annexe CITES II-B



Ce lot est soumis à des restrictions à l'importation et l'exportation dans le cadre de la délivrance de permis CITES. Ce lot ne pourra être expédié qu'à une adresse à l'intérieur de l'Union Européenne ou devra être collecté directement auprès de notre salle des ventes à Paris. Nous vous remercions de bien vouloir vous référer à la section «Conditions de Ventes» et à la section «Symboles employés dans le catalogue» tels que précisés en fin de catalogue.

The lot is subject to CITES export/import restrictions. The lot can only be shipped to addresses within the European Union or collected from our Paris saleroom. Please refer to the "Conditions of Sale - Buying at Christie's" and the "Symbols used in this catalogue" at the back of the catalogue for the meaning of this symbol.

■ ~ 122

SAC LOCKIT MM EN ALLIGATOR LISSE NOIR, GARNITURE EN MÉTAL ARGENTÉ
LOUIS VUITTON, 2014

ÉTAT: 2.5
 L. 46 X H. 30 X P. 16 CM.

€ 4,000-6,000

\$4,500-6,700

£3,500-5,200

Includes dust cloth, clochette, lock, keys, exotic care card, material card, identification card & dustbag.

A SHINY BLACK ALLIGATOR LOCKIT MM WITH SILVER HARDWARE

Alligator mississippiensis, Annexe CITES II-B



Ce lot est soumis à des restrictions à l'importation et l'exportation dans le cadre de la délivrance de permis CITES. Ce lot ne pourra être expédié qu'à une adresse à l'intérieur de l'Union Européenne ou devra être collecté directement auprès de notre salle des ventes à Paris. Nous vous remercions de bien vouloir vous référer à la section «Conditions de Ventes» et à la section «Symboles employés dans le catalogue» tels que précisés en fin de catalogue.

The lot is subject to CITES export/import restrictions. The lot can only be shipped to addresses within the European Union or collected from our Paris saleroom. Please refer to the "Conditions of Sale - Buying at Christie's" and the "Symbols used in this catalogue" at the back of the catalogue for the meaning of this symbol.

~ 123

**SAC CAPUCINES MM EN CROCODILE POROSUS MAT NOIR,
GARNITURE EN MÉTAL DORÉ
LOUIS VUITTON, 2015**

ÉTAT: 1

L. 36 X H. 23 X P. 14 CM.

€ 6,000-8,000

\$6,700-9,000

£5,200-7,000

Includes exotic booklet, 3 identification cards & dustbag.

A MATTE BLACK POROSUS CROCODILE CAPUCINES MM WITH
GOLD HARDWARE

Crocodylus porosus, Annexe CITES II-B



▪ 124

**SAC KELLY RETOURNÉ 32 EN VEAU BOX
NOIR, GARNITURE EN MÉTAL DORÉ**

HERMÈS, 2001

ÉTAT: 4

L. 32 X H. 23 X P. 10 CM.

€3,000-4,000

\$3,400-4,500

£2,600-3,500

Includes lock, keys, clochette & shoulder strap.

A BLACK CALF BOX LEATHER
RETOURNÉ KELLY 32 WITH GOLD
HARDWARE



▪ 125

**SAC KELLY RETOURNÉ 32 EN VEAU BOX
NOIR, GARNITURE EN MÉTAL DORÉ**

HERMÈS, 2000

ÉTAT: 2

L. 32 X H. 23 X P. 10 CM.

€ 6,000-8,000

\$6,700-9,000

£5,200-7,000

Includes lock, keys, clochette, shoulder strap,
dustbag & box.

A BLACK CALF BOX LEATHER RETOURNÉ
KELLY 32 WITH GOLD HARDWARE



+ 126

**SAC EN CROCODILE POROSUS LISSE NOIR,
GARNITURE EN MÉTAL DORÉ BROSSÉ**

PRADA, 2011

ÉTAT: 3

L. 25.5 X H. 17 X P. 8.5 CM.

€ 1,000-1,500

\$1,100-1,700

£900-1,300

Includes dustbag.

A SHINY BLACK POROSUS CROCODILE
BAG WITH BRUSHED GOLD HARDWARE

Crocodylus Porosus, Annexe CITES II-B

Ce lot est soumis à des restrictions à l'importation et l'exportation dans le cadre de la délivrance de permis CITES. Ce lot ne pourra être expédié qu'à une adresse à l'intérieur de l'Union Européenne ou devra être collecté directement auprès de notre salle des ventes à Paris. Nous vous remercions de bien vouloir vous référer à la section «Conditions de Ventes» et à la section «Symboles employés dans

le catalogue» tels que précisés en fin de catalogue.

The lot is subject to CITES export/import restrictions. The lot can only be shipped to addresses within the European Union or collected from our Paris saleroom. Please refer to the "Conditions of Sale - Buying at Christie's" and the "Symbols used in this catalogue" at the back of the catalogue for the meaning of this symbol.



+ 127

**SAC KELLY RETOURNÉ 32 EN CUIR GULLIVER
NOIR, GARNITURE EN MÉTAL DORÉ**

HERMÈS, 1995

ÉTAT: 4.5

L. 32 X H. 23 X P. 10 CM.

€ 2,000-3,000

\$2,200-3,400

£1,700-2,600

Includes lock, keys, clochette & shoulder strap.

A BLACK GULLIVER LEATHER RETOURNÉ
KELLY 32 WITH GOLD HARDWARE



Ce lot est soumis à des restrictions à l'importation et l'exportation dans le cadre de la délivrance de permis CITES. Ce lot ne pourra être expédié qu'à une adresse à l'intérieur de l'Union Européenne ou devra être collecté directement auprès de notre salle des ventes à Paris. Nous vous remercions de bien vouloir vous référer à la section «Conditions de Ventes» et à la section «Symboles employés dans le catalogue» tels que précisés en fin de catalogue.

The lot is subject to CITES export/import restrictions. The lot can only be shipped to addresses within the European Union or collected from our Paris saleroom. Please refer to the "Conditions of Sale - Buying at Christie's" and the "Symbols used in this catalogue" at the back of the catalogue for the meaning of this symbol.

~ 128

SAC RABAT MEDIUM EN PYTHON NOIR, GARNITURE EN MÉTAL

ARGENTÉ VIEILLI

CHANEL, 2008

ÉTAT: 3

l. 25.5 x h. 14.5 x p. 4 cm.

€ 2,000-3,000

\$2,200-3,400

£1,700-2,600

Includes dustbag.

A BLACK PYTHON MEDIUM FLAP BAG WITH AGED SILVER HARDWARE



129
SAC CONSTANCE 24 EN CUIR EPSOM NOIR,
GARNITURE EN MÉTAL ARGENTÉ PALLADIÉ
HERMÈS, 2012

ÉTAT: 1.5
L. 24 X H. 19 X P. 7 CM.

€ 4,000-6,000 \$4,500-6,700
£3,500-5,200

Includes small dustbag, leather card, felt protector, dustbag & box.

A BLACK EPSOM LEATHER CONSTANCE 24 WITH PALLADIUM HARDWARE



130
POCHETTE KELLY EN CUIR SWIFT NOIR,
GARNITURE EN MÉTAL ARGENTÉ PALLADIÉ
HERMÈS, 2006

ÉTAT: 3
L. 22 X H. 13 X P. 6 CM.

€ 1,000 - € 2,000 \$1,100-2,200
£900-1,700

Includes felt protector & dustbag.

A BLACK SWIFT LEATHER KELLY POUCHETTE WITH PALLADIUM HARDWARE



131

RARE SAC MINI KELLY 20 EN VEAU BOX NOIR, GARNITURE & CLOUSE EN MÉTAL DORÉ

HERMÈS, 1994

ÉTAT: 3

L. 20 X H. 14 X P. 18 CM.

€ 3,000-4,000

\$3,400-4,500

£2,600-3,500

Includes dustbag & box.

A RARE BLACK CALF BOX LEATHER MINI KELLY 20 WITH GOLD HARDWARE & STUDS



Ce lot est soumis à des restrictions à l'importation et l'exportation dans le cadre de la délivrance de permis CITES. Ce lot ne pourra être expédié qu'à une adresse à l'intérieur de l'Union Européenne ou devra être collecté directement auprès de notre salle des ventes à Paris. Nous vous remercions de bien vouloir vous référer à la section «Conditions de Ventes» et à la section «Symboles employés dans le catalogue» tels que précisés en fin de catalogue.

The lot is subject to CITES export/import restrictions. The lot can only be shipped to addresses within the European Union or collected from our Paris saleroom. Please refer to the "Conditions of Sale - Buying at Christie's" and the "Symbols used in this catalogue" at the back of the catalogue for the meaning of this symbol.

~ 132

**SAC KELLY SELLIER 25 EN LÉZARD NILOTICUS LISSE NOIR,
GARNITURE EN MÉTAL DORÉ
HERMÈS, 2002**

ÉTAT: 2
L. 25 X H. 18 X P. 9 CM.

€ 6,000-8,000

\$6,700-9,000
£5,200-7,000

Includes lock, keys, clochette, shoulder strap & dustbag.

A SHINY BLACK LIZARD SELLIER KELLY 25 WITH GOLD HARDWARE

Varanus niloticus, Annexe CITES II-B



Ce lot est soumis à des restrictions à l'importation et l'exportation dans le cadre de la délivrance de permis CITES. Ce lot ne pourra être expédié qu'à une adresse à l'intérieur de l'Union Européenne ou devra être collecté directement auprès de notre salle des ventes à Paris. Nous vous remercions de bien vouloir vous référer à la section «Conditions de Ventes» et à la section «Symboles employés dans le catalogue» tels que précisés en fin de catalogue.

The lot is subject to CITES export/import restrictions. The lot can only be shipped to addresses within the European Union or collected from our Paris saleroom. Please refer to the "Conditions of Sale - Buying at Christie's" and the "Symbols used in this catalogue" at the back of the catalogue for the meaning of this symbol.

~ 133

SAC BIRKIN 35 EN CROCODILE NILOTICUS MAT NOIR, GARNITURE EN MÉTAL ARGENTÉ PALLADIÉ
HERMÈS, 2012

ÉTAT: 2
 L. 35 X H. 25 X P. 18 CM.

€ 25,000-30,000

\$28,000-34,000

£22,000-26,000

Includes lock, keys, clochette & dustbag.

A MATTE BLACK NILOTICUS CROCODILE BIRKIN 35 WITH PALLADIUM HARDWARE

Crocodylus niloticus, Annexe CITES II-B



■ 134

**SAC KELLY SO BLACK RETOURNÉ 35 EN VEAU BOX NOIR, GARNITURE
EN MÉTAL PLAQUÉ NOIR, ÉDITION LIMITÉE**

HERMÈS, 2010

ÉTAT: 1.5

L. 35 X H. 25 X P. 13 CM.

€8,000-10,000

\$9,000-11,000

£7,000-8,700

Includes black lock, keys & clochette, black leather card and two small black dustbags, black felt protector, black dustbag and box.

A LIMITED EDITION SO BLACK, BLACK CALF BOX LEATHER
RETOURNÉ KELLY 35 WITH BLACK HARDWARE



Ce lot est soumis à des restrictions à l'importation et l'exportation dans le cadre de la délivrance de permis CITES. Ce lot ne pourra être expédié qu'à une adresse à l'intérieur de l'Union Européenne ou devra être collecté directement auprès de notre salle des ventes à Paris. Nous vous remercions de bien vouloir vous référer à la section «Conditions de Ventes» et à la section «Symboles employés dans le catalogue» tels que précisés en fin de catalogue.

The lot is subject to CITES export/import restrictions. The lot can only be shipped to addresses within the European Union or collected from our Paris saleroom. Please refer to the "Conditions of Sale - Buying at Christie's" and the "Symbols used in this catalogue" at the back of the catalogue for the meaning of this symbol.

~ 135

**POCHETTE MÉDOR 23 EN CROCODILE NILOTICUS LISSE NOIR,
GARNITURE EN MÉTAL ARGENTÉ PALLADIÉ
HERMÈS, 2009**

ÉTAT : 4
L. 23 X H. 13 X P. 5 CM.

€ 4,000-6,000

\$4,500-6,700

£3,500-5,200

Includes dustbag.

A SHINY BLACK NILOTICUS CROCODILE MÉDOR 23 WITH
PALLADIUM HARDWARE

Crocodylus niloticus, Annexe CITES II-B



Ce lot est soumis à des restrictions à l'importation et l'exportation dans le cadre de la délivrance de permis CITES. Ce lot ne pourra être expédié qu'à une adresse à l'intérieur de l'Union Européenne ou devra être collecté directement auprès de notre salle des ventes à Paris. Nous vous remercions de bien vouloir vous référer à la section «Conditions de Ventes» et à la section «Symboles employés dans le catalogue» tels que précisés en fin de catalogue.
The lot is subject to CITES export/import restrictions. The lot can only be shipped to addresses within the European Union or collected from our Paris saleroom. Please refer to the "Conditions of Sale - Buying at Christie's" and the "Symbols used in this catalogue" at the back of the catalogue for the meaning of this symbol.

~ 136

**POCHETTE KELLY CUT EN CROCODILE POROSUS LISSE NOIR,
GARNITURE EN MÉTAL DORÉ**
HERMÈS, 2015

ÉTAT: 1

L. 30 X H. 13 X P. 3 CM.

€ 15,000-20,000

\$17,000-22,000

£13,000-17,000

Includes leather card, small dustbag, felt protector & dustbag.

A SHINY BLACK POROSUS CROCODILE KELLY CUT WITH GOLD
HARDWARE

Crocodylus porosus, Annexe CITES II-B



Ce lot est soumis à des restrictions à l'importation et l'exportation dans le cadre de la délivrance de permis CITES. Ce lot ne pourra être expédié qu'à une adresse à l'intérieur de l'Union Européenne ou devra être collecté directement auprès de notre salle des ventes à Paris. Nous vous remercions de bien vouloir vous référer à la section «Conditions de Ventes» et à la section «Symboles employés dans le catalogue» tels que précisés en fin de catalogue.

The lot is subject to CITES export/import restrictions. The lot can only be shipped to addresses within the European Union or collected from our Paris saleroom. Please refer to the "Conditions of Sale - Buying at Christie's" and the "Symbols used in this catalogue" at the back of the catalogue for the meaning of this symbol.

~ 137

**SAC CONSTANCE 18 EN CROCODILE POROSUS LISSE NOIR,
GARNITURE EN MÉTAL ARGENTÉ PALLADIÉ
HERMÈS, 2008**

ÉTAT: 1.5
L. 18 X H. 15 X P. 5 CM.

€ 8,000-10,000

\$9,000-11,000

£7,000-8,700

Includes dustbag & box.

A SHINY BLACK POROSUS CROCODILE CONSTANCE 18 WITH
PALLADIUM HARDWARE

Crocodylus porosus, Annexe CITES II-B





■ + 138

**SAC KELLY SO BLACK RETOURNÉ 35 EN VEAU BOX NOIR, GARNITURE
EN MÉTAL PLAQUÉ NOIR, ÉDITION LIMITÉE**
HERMÈS, 2011

ÉTAT : 3.5

L. 35 X H. 25 X P. 13 CM.

€ 8,000-10,000

\$9,000-11,000

£7,000-8,700

Includes black lock, black keys, black clochette, black dustbag, black small dustbag, black felt protector & black box.

A LIMITED EDITION SO BLACK, BLACK CALF BOX LEATHER
RETOURNÉ KELLY 35 WITH BLACK HARDWARE



Ce lot est soumis à des restrictions à l'importation et l'exportation dans le cadre de la délivrance de permis CITES. Ce lot ne pourra être expédié qu'à une adresse à l'intérieur de l'Union Européenne ou devra être collecté directement auprès de notre salle des ventes à Paris. Nous vous remercions de bien vouloir vous référer à la section «Conditions de Ventes» et à la section «Symboles employés dans le catalogue» tels que précisés en fin de catalogue.

The lot is subject to CITES export/import restrictions. The lot can only be shipped to addresses within the European Union or collected from our Paris saleroom. Please refer to the "Conditions of Sale - Buying at Christie's" and the "Symbols used in this catalogue" at the back of the catalogue for the meaning of this symbol.

~ 139

**SAC CONSTANCE ÉLAN EN CROCODILE NILOTICUS LISSE NOIR,
GARNITURE EN MÉTAL ARGENTÉ PALLADIÉ
HERMÈS, 2010**

ÉTAT: 2

L. 25 X H. 13 X P. 7 CM.

€ 15,000-20,000

\$17,000-22,000

£13,000-17,000

Includes felt protector, dustbag & box.

A SHINY BLACK NILOTICUS CROCODILE CONSTANCE ÉLAN WITH
PALLADIUM HARDWARE

Crocodylus niloticus, Annexe CITES II-B





■ 140

**SAC BIRKIN SHADOW 40 EN CUIR ÉVERCALF NOIR & DENIM,
GARNITURE EN MÉTAL ARGENTÉ PALLADIÉ, ÉDITION LIMITÉE**
HERMÈS, 2010

ÉTAT: 2

€ 10,000 - € 15,000

\$11,000-17,000
£8,700-13,000

Includes dustbag, leather card, rain protector, small dustbag & box.

A LIMITED EDITION BLACK ÉVERCALF LEATHER & DENIM SHADOW
BIRKIN 40 WITH PALLADIUM HARDWARE



Ce lot est soumis à des restrictions à l'importation et l'exportation dans le cadre de la délivrance de permis CITES. Ce lot ne pourra être expédié qu'à une adresse à l'intérieur de l'Union Européenne ou devra être collecté directement auprès de notre salle des ventes à Paris. Nous vous remercions de bien vouloir vous référer à la section «Conditions de Ventes» et à la section «Symboles employés dans le catalogue» tels que précisés en fin de catalogue.

The lot is subject to CITES export/import restrictions. The lot can only be shipped to addresses within the European Union or collected from our Paris saleroom. Please refer to the "Conditions of Sale - Buying at Christie's" and the "Symbols used in this catalogue" at the back of the catalogue for the meaning of this symbol.

~ 141

**EXCEPTIONNEL SAC BIRKIN DIAMANT 35 EN CROCODILE POROSUS
LISSE BLEU MARINE, GARNITURE EN OR GRIS 18K & DIAMANTS
HERMÈS, 2007**

ÉTAT: 1.5
L. 35 X H. 25 X P. 18 CM.

€ 100,000 - € 150,000

\$112,000-170,000

£87,000-130,000

Featuring a total diamond weight of 10.7 cts set in 171.23 g 18K white gold.

Includes lock, keys, clochette, small leather pouch, small box, small dustbags, rain protector, dustbag & box.

AN EXCEPTIONAL SHINY BLEU MARINE POROSUS CROCODILE
DIAMOND BIRKIN 35 WITH 18K WHITE GOLD & DIAMOND
HARDWARE

Crocodylus porosus, Annexe CITES II-B





142
**SAC KELLY SELLIER 32 EN AUTRUCHE BLEU MARINE, GARNITURE EN
MÉTAL ARGENTÉ PALLADIÉ**
HERMÈS, 1990S

ÉTAT: 3
L. 32 X H. 23 X P. 10 CM.

€ 6,000-8,000

\$6,700-9,000
£5,200-7,000

A BLEU MARINE OSTRICH SELLIER KELLY 32 WITH PALLADIUM
HARDWARE

Struthio camelus, South African population, Non-CITES



143
SAC KELLY SELLIER 32 EN CUIR EPSOM
INDIGO, GARNITURE EN MÉTAL DORÉ
HERMÈS, 2000

ÉTAT: 1
L. 32 X H. 23 X P. 10 CM.

€ 6,000-8,000 \$6,700-9,000
£5,200-7,000

Includes lock, keys, clochette, shoulder strap,
small dustbag & dustbag.

AN INDIGO EPSOM LEATHER SELLIER
KELLY 32 WITH GOLD HARDWARE



■ **144**
SAC BIRKIN 35 EN CUIR TOGO INDIGO,
GARNITURE EN MÉTAL ARGENTÉ PALLADIÉ
HERMÈS, 2008

ÉTAT: 3
L. 35 X H. 25 X P. 18 CM.

€ 6,000-8,000 \$6,700-9,000
£5,200-7,000

Includes lock, keys, clochette, small dustbag,
felt protector, rain protector, dustbag & box.

AN INDIGO TOGO LEATHER BIRKIN 35 WITH
PALLADIUM HARDWARE



■ 145

**SAC BIRKIN 40 EN CUIRE EPSOM INDIGO,
GARNITURE EN MÉTAL ARGENTÉ PALLADIÉ**
HERMÈS, 2007

ÉTAT: 4.5

L. 40 X H. 32 X P. 20 CM.

€ 3,000-4,000

\$3,400-4,500

£2,600-3,500

Includes lock, keys, clochette, small dustbag,
felt protector, dustbag & box.

AN INDIGO EPSOM LEATHER BIRKIN 40
WITH PALLADIUM HARDWARE



+ 146

**SAC KELLY RETOURNÉ 35 EN VACHE LIÉGÉE
INDIGO, GARNITURE EN MÉTAL ARGENTÉ
PALLADIÉ**

HERMÈS, 2006

ÉTAT: 3.5

L. 35 X H. 24 X P. 12 CM.

€ 3,000-4,000

\$3,400-4,500

£2,600-3,500

Includes lock, keys, clochette & shoulder strap.

AN INDIGO VACHE LIÉGÉE LEATHER
RETOURNÉ KELLY 35 WITH PALLADIUM
HARDWARE



■ + 147

**SAC BIRKIN 35 EN CUIR EPSOM INDIGO,
GARNITURE EN MÉTAL ARGENTÉ PALLADIÉ**

HERMÈS, 2005

ÉTAT: 3.5

L. 35 X H. 25 X P. 18 CM.

€ 5,000-7,000

\$5,600-7,800

£4,400-6,100

Includes lock, keys, clochette, dustbag, box,
ribbon, & rain protector.

AN INDIGO EPSOM LEATHER BIRKIN 35
WITH PALLADIUM HARDWARE



■ + 148

**SAC BIRKIN GHILLIES 35 EN CUIR SWIFT
BLEU DE PRUSSE & TOILE, GARNITURE
EN MÉTAL ARGENTÉ PALLADIÉ, ÉDITION
LIMITÉE**

HERMÈS, 2014

ÉTAT: 2

L. 35 X H. 25 X P. 18 CM.

€ 7,000-9,000

\$7,800-10,100

£6,100-7,800

Includes lock, keys, clochette, leather card, felt
protector, rain cover, small dustbag, dustbag,
ribbon & box.

A LIMITED EDITION BLEU DE PRUSSE SWIFT
LEATHER & TOILE GHILLIES BIRKIN 35 WITH
PALLADIUM HARDWARE



Ce lot est soumis à des restrictions à l'importation et l'exportation dans le cadre de la délivrance de permis CITES. Ce lot ne pourra être expédié qu'à une adresse à l'intérieur de l'Union Européenne ou devra être collecté directement auprès de notre salle des ventes à Paris. Nous vous remercions de bien vouloir vous référer à la section «Conditions de Ventes» et à la section «Symboles employés dans le catalogue» tels que précisés en fin de catalogue.
The lot is subject to CITES export/import restrictions. The lot can only be shipped to addresses within the European Union or collected from our Paris saleroom. Please refer to the "Conditions of Sale - Buying at Christie's" and the "Symbols used in this catalogue" at the back of the catalogue for the meaning of this symbol.

~ 149

SAC CLASSIQUE DOUBLE RABAT MEDIUM EN ALLIGATOR LISSE BLEU SAPHIR, GARNITURE EN MÉTAL ARGENTÉ

CHANEL, 2010

ÉTAT: 2

L. 25.5 X H. 16 X P. 7.5 CM.

€ 6,000-8,000

\$6,700-9,000
£5,200-7,000

Includes dustbag.

A SHINY BLUE SAPPHIRE ALLIGATOR CLASSIC MEDIUM DOUBLE FLAP WITH SILVER HARDWARE

Alligator Mississippiensis, Annexe CITES II-B



~ 152

GRAND SAC DE JOUR EN ALLIGATOR SEMI-MAT BLEU ROI, GARNITURE EN MÉTAL ARGENTÉ

SAINT LAURENT, 2014

ÉTAT: 1

L. 36.5 X H. 27.5 X P. 19 CM.

€ 2,000-3,000

\$2,200-3,400

£1,700-2,600

Includes tag, identification card, control card, authenticity card, care card & dustbag.

A SEMI-MATTE ROYAL BLUE ALLIGATOR LARGE SAC DE JOUR WITH SILVER HARDWARE

Alligator mississippiensis, Annexe CITES II-B

Ce lot est soumis à des restrictions à l'importation et l'exportation dans le cadre de la délivrance de permis CITES. Ce lot ne pourra être expédié qu'à une adresse à l'intérieur de l'Union Européenne ou devra être collecté directement auprès de notre salle des ventes à Paris. Nous vous remercions de bien vouloir vous référer à la section «Conditions de Ventes» et à la section «Symboles employés dans

le catalogue» tels que précisés en fin de catalogue.

The lot is subject to CITES export/import restrictions.

The lot can only be shipped to addresses within the European Union or collected from our Paris saleroom. Please refer to the "Conditions of Sale • Buying at Christie's" and the "Symbols used in this catalogue" at the back of the catalogue for the meaning of this symbol.



■ 153

SAC BIRKIN 35 EN CUIR EPSOM BLEU ÉLECTRIQUE, GARNITURE EN MÉTAL ARGENTÉ PALLADIÉ

HERMÈS, 2013

ÉTAT: 1

L. 35 X H. 25 X P. 18 CM.

€ 7,000-9,000

\$7,800-10,200

£6,100-7,800

Includes lock, keys, clochette, small dustbag, felt protector, leather card, dustbag & box.

A BLEU ÉLECTRIQUE EPSOM LEATHER BIRKIN 35 WITH PALLADIUM HARDWARE



Ce lot est soumis à des restrictions à l'importation et l'exportation dans le cadre de la délivrance de permis CITES. Ce lot ne pourra être expédié qu'à une adresse à l'intérieur de l'Union Européenne ou devra être collecté directement auprès de notre salle des ventes à Paris. Nous vous remercions de bien vouloir vous référer à la section «Conditions de Ventes» et à la section «Symboles employés dans le catalogue» tels que précisés en fin de catalogue.

The lot is subject to CITES export/import restrictions. The lot can only be shipped to addresses within the European Union or collected from our Paris saleroom. Please refer to the "Conditions of Sale - Buying at Christie's" and the "Symbols used in this catalogue" at the back of the catalogue for the meaning of this symbol.

~ 154

**SAC CONSTANCE ÉLAN EN CROCODILE NILOTICUS LISSE BLEU
ÉLECTRIQUE, GARNITURE EN MÉTAL ARGENTÉ PALLADIÉ
HERMÈS, 2014**

ÉTAT: 1.5

L. 25 X H. 13 X P. 7 CM.

€ 10,000 - € 15,000

\$11,000-17,000

£8,700-13,000

A SHINY BLEU ÉLECTRIQUE NILOTICUS CROCODILE CONSTANCE
ÉLAN WITH PALLADIUM HARDWARE

Crocodylus niloticus, Annexe CITES II-B



+ 155

SAC TRIM 35 EN CUIR VIBRATO & VEAU BOX BLEU THALASSA, GARNITURE EN MÉTAL DORÉ

HERMÈS, 2003

ÉTAT: 3.5

L. 35 X H. 28 X P. 9 CM.

€ 600-800

\$670-900

£520-700

Includes dustbag.

A VIBRATO & THALASSA CALF BOX LEATHER TRIM 35 WITH GOLD HARDWARE



156

SAC BIRKIN 35 EN CUIR CLÉMENCE MYKONOS, GARNITURE EN MÉTAL ARGENTÉ PALLADIÉ

HERMÈS, 2010

ÉTAT: 2.5

L. 35 X H. 25 X P. 18 CM.

€ 5,000-7,000

\$5,600-7,800

£4,400-6,100

Includes lock, keys, clochette, small dustbag, felt protector, rain protector, leather card & dustbag.

A MYKONOS CLÉMENCE LEATHER BIRKIN 35 WITH PALLADIUM HARDWARE



Ce lot est soumis à des restrictions à l'importation et l'exportation dans le cadre de la délivrance de permis CITES. Ce lot ne pourra être expédié qu'à une adresse à l'intérieur de l'Union Européenne ou devra être collecté directement auprès de notre salle des ventes à Paris. Nous vous remercions de bien vouloir vous référer à la section «Conditions de Ventes» et à la section «Symboles employés dans le catalogue» tels que précisés en fin de catalogue.

The lot is subject to CITES export/import restrictions. The lot can only be shipped to addresses within the European Union or collected from our Paris saleroom. Please refer to the "Conditions of Sale - Buying at Christie's" and the "Symbols used in this catalogue" at the back of the catalogue for the meaning of this symbol.

~ 157

SAC BIRKIN 35 EN CROCODILE POROSUS MYKONOS & ROSE TYRIEN, GARNITURE EN MÉTAL ARGENTÉ PALLADIÉ, COMMANDE SPÉCIALE HERMÈS, 2011

ÉTAT: 3.5

L. 35 X H. 25 X P. 18 CM.

€ 35,000 - € 40,000

\$39,000-45,000

£30,000-35,000

Includes lock, keys, clochette, felt protector, small dustbags, leather card, dustbag & box (damaged).

A CUSTOM SHINY MYKONOS & ROSE TYRIEN POROSUS CROCODILE BIRKIN 35 WITH PALLADIUM HARDWARE

Crocodylus porosus, Annexe CITES II-B



Ce lot est soumis à des restrictions à l'importation et l'exportation dans le cadre de la délivrance de permis CITES. Ce lot ne pourra être expédié qu'à une adresse à l'intérieur de l'Union Européenne ou devra être collecté directement auprès de notre salle des ventes à Paris. Nous vous remercions de bien vouloir vous référer à la section «Conditions de Ventes» et à la section «Symboles employés dans le catalogue» tels que précisés en fin de catalogue.

The lot is subject to CITES export/import restrictions. The lot can only be shipped to addresses within the European Union or collected from our Paris saleroom. Please refer to the "Conditions of Sale - Buying at Christie's" and the "Symbols used in this catalogue" at the back of the catalogue for the meaning of this symbol.

~ 158

SAC BIRKIN GHILLIES 35 EN CROCODILE POROSUS LISSE & MAT BLEU COLVERT, GARNITURE EN MÉTAL ARGENTÉ PALLADIÉ, ÉDITION LIMITÉE

HERMÈS, 2015

ÉTAT: 1

L. 35 X H. 25 X P. 18 CM.

€ 50,000 - € 60,000

\$56,000-67,000
44,000-52,000

Includes lock, keys, clochette, leather card, small dustbags, felt protector, rain protector, dustbag & box.

A LIMITED EDITION SHINY & MATTE BLEU COLVERT POROSUS CROCODILE GHILLIES BIRKIN 35 WITH PALLADIUM HARDWARE

Crocodylus porosus, Annexe CITES II-B





Ce lot est soumis à des restrictions à l'importation et l'exportation dans le cadre de la délivrance de permis CITES. Ce lot ne pourra être expédié qu'à une adresse à l'intérieur de l'Union Européenne ou devra être collecté directement auprès de notre salle des ventes à Paris. Nous vous remercions de bien vouloir vous référer à la section «Conditions de Ventes» et à la section «Symboles employés dans le catalogue» tels que précisés en fin de catalogue.

The lot is subject to CITES export/import restrictions.

The lot can only be shipped to addresses within the European Union or collected from our Paris saleroom. Please refer to the "Conditions of Sale - Buying at Christie's" and the "Symbols used in this catalogue" at the back of the catalogue for the meaning of this symbol.

~ 159

**SAC KELLY RETOURNÉ 35 EN ALLIGATOR MAT BLEU PAON,
GARNITURE EN MÉTAL DORÉ
HERMÈS, 2016**

ÉTAT: 1

L. 35 X H. 25 X P. 13 CM.

€ 40,000-50,000

\$45,000-56,000

£35,000-44,000

Includes lock, keys, clochette, shoulder strap, small dustbags, felt protector, rain protector, dustbag & box.

A MATTE BLEU PAON ALLIGATOR RETOURNÉ KELLY 35 WITH GOLD HARDWARE

Alligator mississippiensis, Annexe CITES II-B



160
SAC BIRKIN 30 EN CUIR CLÉMENCE
LAGOON, GARNITURE EN MÉTAL ARGENTÉ
PALLADIÉ

HERMÈS, 2008

ÉTAT: 2
L. 30 X H. 22 X P. 15 CM.

€ 7,000-9,000 \$7,800-10,100
£6,100-7,800

Includes lock, keys, clochette and dustbag.

A LAGOON CLÉMENCE LEATHER BIRKIN 30
WITH PALLADIUM HARDWARE



+ 161
SAC PICOTIN LOCK PM EN CUIR CLÉMENCE
TURQUOISE, GARNITURE EN MÉTAL
ARGENTÉ PALLADIÉ, ÉDITION LIMITÉE
HERMÈS, 2014

ÉTAT: 1
L. 18 X H. 18 X P. 14 CM.

€ 2,000-3,000 \$2,200-3,400
£1,700-2,600

Includes lock, keys, clochette, leather card, box,
ribbon, small dustbag & dustbag.

A LIMITED EDITION TURQUOISE
CLÉMENCE LEATHER PICOTIN LOCK PM
WITH PALLADIUM HARDWARE



162
SAC KELLY RETOURNÉ 32 EN CUIR SWIFT
TURQUOISE, GARNITURE EN MÉTAL
ARGENTÉ PALLADIÉ
HERMÈS, 2007

ÉTAT: 3
L. 32 X H. 23 X P. 10 CM.

€ 4,000-6,000 \$4,500-6,700
£3,500-5,200

Includes lock, keys, clochette & shoulder strap.

A TURQUOISE SWIFT LEATHER RETOURNÉ
KELLY 32 WITH PALLADIUM HARDWARE



163
SAC KELLY RETOURNÉ 32 EN CUIR
CLÉMENCE BLEU JEAN, GARNITURE EN
MÉTAL ARGENTÉ PALLADIÉ
HERMÈS, 2005

ÉTAT: 3
L. 32 X H. 23 X P. 10 CM.

€ 4,000-6,000 \$4,500-6,700
£3,500-5,200

Includes lock, keys, clochette & shoulder strap.

A BLEU JEAN CLÉMENCE LEATHER
RETOURNÉ KELLY 32 WITH PALLADIUM
HARDWARE



■ 164
**SAC KELLY RETOURNÉ 35 EN CUIR
CLÉMENCE BLEU JEAN, GARNITURE EN
MÉTAL ARGENTÉ PALLADIÉ**
HERMÈS, 2010

ÉTAT 2
l.35 x h. 25 x p. 13 cm.

€ 4,000-6,000 \$4,500-6,700
£3,500-5,200

Includes lock keys, clochette, shoulder strap,
small dustbag felt protector, raw protector,
dustbag & box

A BLEU JEAN CLÉMENCE LEATHER
RETOURNÉ KELLY 35 WITH PALLADIUM
HARDWARE



+ 165
**SAC BIRKIN 35 EN CUIR TOGO BLEU JEAN,
GARNITURE EN MÉTAL ARGENTÉ PALLADIÉ**
HERMÈS, 2000

ÉTAT: 5.5
L. 35 X H. 25 X P. 13 CM.

€ 3,000-4,000 \$3,400-4,500
£2,600-3,500

Includes clochette & keys.

A BLEU JEAN TOGO LEATHER BIRKIN 35
WITH PALLADIUM HARDWARE



■ 166
**SAC KELLY SELLIER 35 EN CUIR EPSOM BLEU
 JEAN, GARNITURE EN MÉTAL DORÉ**
HERMÈS, 2000

ÉTAT: 3.5
 L. 35 X H. 25 X P. 13 CM.

€ 3,000-4,000 \$3,400-4,500
 £2,600-3,500

includes lock, keys, clochette, shoulder strap,
 small dustbags, dustbag & box.

A BLEU JEAN EPSOM LEATHER SELLIER
 KELLY 35 WITH GOLD HARDWARE



167
**SAC MASSAI EN CUIR CLÉMENCE BLEU
 JEAN, GARNITURE EN MÉTAL ARGENTÉ
 PALLADIÉ**
**SAC MASSAI EN CUIR CLÉMENCE BLANC,
 GARNITURE EN MÉTAL ARGENTÉ PALLADIÉ**
HERMÈS, 2010

ÉTAT: 2
 L. 33 X H. 26 X P. 6 CM.

€ 2,000-3,000 \$2,200-3,400
 £1,700-2,600

(2)

Include dustbags.

A BLEU JEAN CLÉMENCE LEATHER
 MASSAI WITH PALLADIUM HARDWARE
 A WHITE CLÉMENCE LEATHER MASSAI
 WITH PALLADIUM HARDWARE



Ce lot est soumis à des restrictions à l'importation et l'exportation dans le cadre de la délivrance de permis CITES. Ce lot ne pourra être expédié qu'à une adresse à l'intérieur de l'Union Européenne ou devra être collecté directement auprès de notre salle des ventes à Paris. Nous vous remercions de bien vouloir vous référer à la section «Conditions de Ventes» et à la section «Symboles employés dans le catalogue» tels que précisés en fin de catalogue.

The lot is subject to CITES export/import restrictions. The lot can only be shipped to addresses within the European Union or collected from our Paris saleroom. Please refer to the "Conditions of Sale - Buying at Christie's" and the "Symbols used in this catalogue" at the back of the catalogue for the meaning of this symbol.

~ 168

SAC ISABELLA GRAND EN ALLIGATOR BLEU & VEAU LILA, GARNITURE EN MÉTAL DORÉ & ÉMAIL

BULGARI, 2010

ÉTAT: 2

L. 33 X H. 22 X P. 13 CM.

€ 2,000-3,000

\$2,200-3,400

£1,700-2,600

A SHINY BLUE ALLIGATOR LARGE ISABELLA BAG WITH GOLD & ENAMEL HARDWARE

Alligator mississippiensis, Annexe CITES II-B



■ 169

**SAC BIRKIN GHILLIES 35 EN CUIRS TOGO & SWIFT BLEU PARADIS,
GARNITURE EN MÉTAL ARGENTÉ PALLADIÉ BROSSÉ, ÉDITION LIMITÉE
HERMÈS, 2016**

ÉTAT: 1

L. 35 X H. 25 X P. 18 CM.

€ 8,000-10,000

\$9,000-11,000

£7,000-8,700

Includes lock, keys, clochette, small dustbag, felt protector, rain protector,
dustbag & box.

A LIMITED EDITION BLEU PARADIS TOGO & SWIFT LEATHERS
GHILLIES BIRKIN 35 WITH BRUSHED PALLADIUM HARDWARE



+ 170

CABAS SAINT-LOUIS PM EN GOYARDINE & CUIR BLEU

CABAS SAINT-LOUIS PM EN GOYARDINE & CUIR MARRON

GOYARD, 2013

ÉTAT: 1

L. 58 X H. 33 X P. 19 CM.

€ 1,000-1,500

\$1,100-1,700

£900-1,300

Includes dustbags.

A BLUE GOYARDINE & LEATHER SAINT-LOUIS PM TOTE BAG

A BROWN GOYARDINE & LEATHER SAINT-LOUIS PM TOTE BAG



171

SAC BIRKIN 30 EN CUIR CLÉMENCE CIEL, GARNITURE EN MÉTAL ARGENTÉ PALLADIÉ

HERMÈS, 2009

ÉTAT: 1.5

L. 30 X H. 22 X P. 15 CM.

€ 6,000-8,000

\$6,700-9,000

£5,200-7,000

Includes lock, keys, clochette, felt protector & dustbag.

A CIEL CLÉMENCE LEATHER BIRKIN 30 WITH PALLADIUM HARDWARE



+ 172

**SAC LINDY 30 EN CUIR SWIFT CIEL,
GARNITURE EN MÉTAL ARGENTÉ PALLADIÉ
HERMÈS, 2013**

ÉTAT: 3.5

L. 30 X H. 20 X P. 15 CM.

€ 2,000-2,500

\$2,200-2,800

£1,700-2,200

Includes small dustbag & dustbag.

A CIEL SWIFT LEATHER LINDY 30 WITH
PALLADIUM HARDWARE



+ 173

**SAC COCO BREAK LARGE SHOPPING EN
CUIR CAVIAR LAGON, GARNITURE EN MÉTAL
ARGENTÉ VIEILLI
CHANEL, 2016**

ÉTAT: 1.5

L. 36 X H. 22 X P. 15 CM.

€ 1,500-2,000

\$1,700-2,200

£1,300-1,700

Includes felt protector, small dustbag &
dustbag.

A LAGOON CAVIAR LEATHER COCO BREAK
LARGE SHOPPING BAG WITH AGED SILVER
HARDWARE



+ 174

SAC 2.55 DOUBLE RABAT 226 EN CUIR MÉTALLISÉ ARGENT, GARNITURE EN MÉTAL ARGENTÉ BROSSÉ

SAC 2.55 SIMPLE RABAT 227 EN CUIR MÉTALLISÉ BLEU, GARNITURE EN MÉTAL ARGENTÉ

CHANEL, 2009

ÉTAT: 2

L. 28 X H. 19 X P. 9 CM.

L. 31.5 X H. 20 X P. 10 CM.

(2)

€ 1,500-2,000

\$1,700-2,200

£1,300-1,700

The second bag includes authenticity card & leather card.

A METALLIC SILVER LEATHER 2.55 DOUBLE FLAP BAG 226 WITH BRUSHED SILVER HARDWARE

A METALLIC BLUE LEATHER 2.55 FLAP BAG 227 WITH SILVER HARDWARE

175

POCHETTE VERROU EN BOX NÉPAL BLEU ARTIC, GARNITURE EN MÉTAL ARGENTÉ PALLADIÉ

HERMÈS, 2001

ÉTAT: 3

L. 21 X H. 16 X P. 4 CM.

€ 1,000-1,500

\$1,100-1,700

£900-1,300

Includes dustbag.

A BLEU ARTIC BOX NÉPAL LEATHER VERROU WITH PALLADIUM HARDWARE





+ 176

SAC LORRAINE EN VEAU BOX BLEU PÂLE & GRIS PERLE, GARNITURE EN MÉTAL ARGENTÉ PALLADIÉ

SAC INITIALE EN CUIR CLÉMENCE PARCHEMIN

HERMÈS, 2003 & 2004

ÉTAT: 5 & 4

L. 32 X H. 21 X P. 10 CM.

L. 30 X H. 22 X P. 15 CM.

(2)

€ 1,500-2,000

\$1,700-2,200

£1,300-1,700

Includes shoulder strap & small dustbag.

Includes clochette.

A BLEU PÂLE & GRIS PERLE CALF BOX LEATHER LORRAINE WITH PALLADIUM HARDWARE
A PARCHEMIN CLÉMENCE LEATHER INITIALE



■ 177

SAC DE VOYAGE THAR EN CUIR CLÉMENCE PARCHEMIN

HERMÈS, 2014

ÉTAT: 3

L. 45 X H. 47 X P. 25 CM

€ 1,000-1,500

\$1,100-1,700

£900-1,300

Includes dustbag & box.

A PARCHEMIN CLÉMENCE LEATHER SAC DE VOYAGE THAR



+ 178

**SAC HALZAN EN CUIR SWIFT CRAIE,
GARNITURE EN MÉTAL ARGENTÉ PALLADIÉ
HERMÈS, 2015**

ÉTAT: 1

L. 30 X H. 19 X P. 10 CM.

€ 1,500-2,000

\$1,700-2,200

£1,300-1,700

Includes leather card, shoulder strap, two small dustbags, dustbag, ribbon & box.

A CRAIE SWIFT LEATHER HALZAN WITH
PALLADIUM HARDWARE



~ 179

**SAC EXECUTIVE CERF EN PYTHON BEIGE,
GARNITURE EN MÉTAL ARGENTÉ
CHANEL, 2008**

ÉTAT: 2

L. 24 X H. 21 X P. 14 CM.

€ 3,000-4,000

\$3,400-4,500

£2,600-3,500

Includes interior zipped pouch.

A BEIGE PYTHON CERF EXECUTIVE WITH
SILVER HARDWARE

Python Curtus Brongersmai, Annexe CITES II-B

Ce lot est soumis à des restrictions à l'importation et l'exportation dans le cadre de la délivrance de permis CITES. Ce lot ne pourra être expédié qu'à une adresse à l'intérieur de l'Union Européenne ou devra être collecté directement auprès de notre salle des ventes à Paris. Nous vous remercions de bien vouloir vous référer à la section «Conditions de Ventes» et à la section «Symboles employés dans

le catalogue» tels que précisés en fin de catalogue.

The lot is subject to CITES export/import restrictions. The lot can only be shipped to addresses within the European Union or collected from our Paris saleroom. Please refer to the "Conditions of Sale - Buying at Christie's" and the "Symbols used in this catalogue" at the back of the catalogue for the meaning of this symbol.



Ce lot est soumis à des restrictions à l'importation et l'exportation dans le cadre de la délivrance de permis CITES. Ce lot ne pourra être expédié qu'à une adresse à l'intérieur de l'Union Européenne ou devra être collecté directement auprès de notre salle des ventes à Paris. Nous vous remercions de bien vouloir vous référer à la section «Conditions de Ventes» et à la section «Symboles employés dans le catalogue» tels que précisés en fin de catalogue.

The lot is subject to CITES export/import restrictions. The lot can only be shipped to addresses within the European Union or collected from our Paris saleroom. Please refer to the "Conditions of Sale - Buying at Christie's" and the "Symbols used in this catalogue" at the back of the catalogue for the meaning of this symbol.

~ 180

SAC BIRKIN 35 EN CROCODILE NILOTICUS MAT POUSSIÈRE, GARNITURE EN MÉTAL ARGENTÉ PALLADIÉ
HERMÈS, 2002

ÉTAT: 4

L. 35 X H. 25 X P. 18 CM.

€ 15,000-20,000

\$17,000-22,000

£13,000-17,000

Includes lock.

A MATTE POUSSIÈRE NILOTICUS CROCODILE BIRKIN 35 WITH PALLADIUM HARDWARE

Crocodylus niloticus, Annexe CITES II-B



~ 181

**SAC GALLERIA EN CROCODILE NILOTICUS
LISSE BEIGE, GARNITURE EN MÉTAL DORÉ
PRADA, 2008**

ÉTAT: 3

L. 23 X H. 17 X P. 10 CM.

€ 1,000-1,500

\$1,100-1,700

£900-1,300

Includes keys, clochette & dustbag.

A SHINY BEIGE NILOTICUS CROCODILE
GALLERIA WITH GOLD HARDWARE

Crocodylus niloticus, Annexe CITES II-B

Ces lots sont soumis à des restrictions à l'importation et l'exportation dans le cadre de la délivrance de permis CITES. Ces lots ne pourront être expédiés qu'à une adresse à l'intérieur de l'Union Européenne ou devront être collectés directement auprès de notre salle des ventes à Paris. Nous vous remercions de bien vouloir vous référer à la section «Conditions de Ventes» et à la section

«Symboles employés dans le catalogue» tels que précisés en fin de catalogue.
The lot is subject to CITES export/import restrictions. The lot can only be shipped to addresses within the European Union or collected from our Paris saleroom. Please refer to the "Conditions of Sale - Buying at Christie's" and the "Symbols used in this catalogue" at the back of the catalogue for the meaning of this symbol.



~ 182

**SAC BAULETTO D-STYLING LUXURY EN
ALLIGATOR MAT BEIGE, GARNITURE EN
MÉTAL DORÉ**

TOD'S, 2013

ÉTAT: 2

L. 38 X H. 26 X P. 15 CM.

€ 2,000-3,000

\$2,200-3,400

£1,700-2,600

Includes tag, exotic card, luggage, shoulder strap & dustbag.

A MATTE ALLIGATOR D-STYLING
LUXURY BAULETTO MEDIUM WITH GOLD
HARDWARE

Alligator mississippiensis, Annexe CITES II-B



Ce lot est soumis à des restrictions à l'importation et l'exportation dans le cadre de la délivrance de permis CITES. Ce lot ne pourra être expédié qu'à une adresse à l'intérieur de l'Union Européenne ou devra être collecté directement auprès de notre salle des ventes à Paris. Nous vous remercions de bien vouloir vous référer à la section «Conditions de Ventes» et à la section «Symboles employés dans le catalogue» tels que précisés en fin de catalogue.

The lot is subject to CITES export/import restrictions. The lot can only be shipped to addresses within the European Union or collected from our Paris saleroom. Please refer to the "Conditions of Sale - Buying at Christie's" and the "Symbols used in this catalogue" at the back of the catalogue for the meaning of this symbol.

■ ~ 183

SAC SOFT STIRRUP EN ALLIGATOR MAT BEIGE, GARNITURE EN MÉTAL DORÉ

GUCCI, 2015

ÉTAT: 1

L. 44X H. 36 X P. 22 CM.

€ 3,000-4,000

\$3,400-4,500

£2,600-3,500

Includes information card & controllato card, dustbag & box.

A MATTE BEIGE ALLIGATOR SOFT STIRRUP BAG WITH GOLD HARDWARE

Alligator mississippiensis, Annexe CITES II-B



184

**SAC LINDY 34 EN CUIR CLÉMENCE TABAC
CAMEL, GARNITURE EN MÉTAL ARGENTÉ
PALLADIÉ**

HERMÈS, 2008

ÉTAT: 3

L. 34 X H. 22 X P. 16 CM.

€ 2,000-3,000

\$2,200-3,400

£1,700-2,600

A TABAC CAMEL CLÉMENCE LEATHER
LINDY 34 WITH PALLADIUM HARDWARE



+ 185

**SAC MASSAI EN CUIR TOGO CIEL,
GARNITURE EN MÉTAL ARGENTÉ PALLADIÉ
BROSSÉ**

**SAC MASSAI EN CUIR TOGO SABLE,
GARNITURE EN MÉTAL ARGENTÉ PALLADIÉ**
HERMÈS, 2001 & 2000

ÉTAT 2,5

L. 28 X H. 20 X P. 10 CM.

€ 1,000-1,500

(2)

\$1,100-1,700

£900-1,300

Include small dustbags.

A CIEL TOGO LEATHER MASSAI WITH
BRUSHED PALLADIUM HARDWARE

A SABLE TOGO LEATHER MASSAI WITH
PALLADIUM HARDWARE



Ce lot est soumis à des restrictions à l'importation et l'exportation dans le cadre de la délivrance de permis CITES. Ce lot ne pourra être expédié qu'à une adresse à l'intérieur de l'Union Européenne ou devra être collecté directement auprès de notre salle des ventes à Paris. Nous vous remercions de bien vouloir vous référer à la section «Conditions de Ventes» et à la section «Symboles employés dans le catalogue» tels que précisés en fin de catalogue.

The lot is subject to CITES export/import restrictions. The lot can only be shipped to addresses within the European Union or collected from our Paris saleroom. Please refer to the "Conditions of Sale - Buying at Christie's" and the "Symbols used in this catalogue" at the back of the catalogue for the meaning of this symbol.

~ 186

SAC LINDY 30 EN CROCODILE NILOTICUS MAT PAILLE, GARNITURE EN MÉTAL ARGENTÉ PALLADIÉ
HERMÈS, 2009

ÉTAT: 3
 L. 30 X H. 20 X P. 15 CM.

€ 8,000-10,000

\$9,000-11,000

£7,000-8,700

A MATTE PAILLE NILOTICUS CROCODILE LINDY 30 WITH PALLADIUM HARDWARE

Crocodylus niloticus, Annexe CITES II-B



~ 187

**PORETEFEUILLE KELLY EN ALLIGATOR MAT
PAILLE, GARNITURE EN MÉTAL ARGENTÉ
PALLADIÉ**

HERMÈS, 2009

ÉTAT: 3

L. 20 X H. 11 X P. 2 CM.

€ 2,000-3,000

\$2,200-3,400

£1,700-2,600

A MATTE PAILLE ALLIGATOR KELLY
WALLET WITH PALLADIUM HARDWARE

Alligator Mississippiensis, Annexe CITES II-B

<p>Ce lot est soumis à des restrictions à l'importation et l'exportation dans le cadre de la délivrance de permis CITES. Ce lot ne pourra être expédié qu'à une adresse à l'intérieur de l'Union Européenne ou devra être collecté directement auprès de notre salle des ventes à Paris. Nous vous remercions de bien vouloir vous référer à la section «Conditions de Ventes» et à la section «Symboles employés dans</p>	<p>le catalogue» tels que précisés en fin de catalogue. <i>The lot is subject to CITES export/import restrictions. The lot can only be shipped to addresses within the European Union or collected from our Paris saleroom. Please refer to the "Conditions of Sale - Buying at Christie's" and the "Symbols used in this catalogue" at the back of the catalogue for the meaning of this symbol.</i></p>
--	--



+ 188

**SAC PARIS-BOMBAY HAUT 37 EN CUIR TOGO
CURRY, GARNITURE EN MÉTAL ARGENTÉ
PALLADIÉ**

**SAC VICTORIA II EN CUIR CLÉMENCE
ÉTOUPE, GARNITURE EN MÉTAL ARGENTÉ
PALLADIÉ**

HERMÈS, 2008 & 2007

ÉTAT: 3.5

L. 40 X H. 29 X P. 15 CM.

L. 37 X H. 23 X P. 18 CM.

(2)

€ 2,000-3,000

\$2,200-3,400

£1,700-2,600

Includes dustbag.

Includes lock, keys, clochette & luggage tag.

A CURRY TOGO LEATHER PARIS-BOMBAY
HAUT 37 WITH PALLADIUM HARDWARE
AN ÉTOUPE CLÉMENCE LEATHER VICTORIA
II WITH PALLADIUM HARDWARE



+ 189

**POCHETTE KELLY CUT EN CUIR TADELAKT
CURRY, GARNITURE EN MÉTAL ARGENTÉ
PALLADIÉ**

HERMÈS, 2008

ÉTAT: 3

L. 31 X H. 13 X P. 2.5 CM.

€ 2,000-3,000

\$2,200-3,400

£1,700-2,600

Includes felt protector.

A CURRY TADELAKT LEATHER KELLY CUT
WITH PALLADIUM HARDWARE



190

**SAC BIRKIN 35 COLLECTION CANDY EN CUIR
EPSOM JAUNE D'OR & POTIRON, GARNITURE
EN MÉTAL CUIVRÉ**

HERMÈS, 2012

ÉTAT: 3

L. 35 X H. 25 X P. 18 CM.

€ 6,000-8,000

\$6,700-9,000

£5,200-7,000

Includes lock, keys, clochette & dustbag.

A CANDY COLLECTION JAUNE D'OR &
POTIRON EPSOM LEATHER BIRKIN 35
WITH PERMABRASS HARDWARE



+ 191

SAC PAULINE EN CUIR TAURILLON GEX JAUNE, GARNITURE EN MÉTAL ARGENTÉ
SAC RÉJANE EN CUIR TAURILLON GEX ROSE, GARNITURE EN MÉTAL ARGENTÉ

MOYNAT, 2013

ÉTAT: 2

L. 37 X H. 22 X P. 18 CM.

L. 38 X H. 22 X P. 13 CM.

(2)

€ 1,500-2,000

\$1,700-2,200

£1,300-1,700

A YELLOW TAURILLON GEX LEATHER

PAULINE WITH SILVER HARDWARE

A PINK TAURILLON GEX LEATHER RÉJANE

WITH SILVER HARDWARE



■ 192

SAC BIRKIN 35 EN CUIR ESPOM SOLEIL, GARNITURE EN MÉTAL ARGENTÉ PALLADIÉ
HERMÈS, 2005

ÉTAT: 2

L. 35 X H. 25 X P. 18 CM.

€ 6,000-8,000

\$6,700-9,000

£5,200-7,000

Includes lock, keys, clochette, rain protector, felt protector, dustbag & box.

A JAUNE SOLEIL EPSOM LEATHER BIRKIN 35 WITH PALLADIUM HARDWARE



193

SAC BIRKIN HAC 32 EN AUTRUCHE VERT ANIS, GARNITURE EN MÉTAL ARGENTÉ PALLADIÉ

HERMÈS, 2002

ÉTAT: 2.5

L. 32 X H. 26 X P. 15 CM.

€ 8,000-10,000

\$9,000-11,000

£7,000-8,700

Includes lock, keys, clochette, small dustbag & dustbag.

A VERT ANIS OSTRICH HAC BIRKIN 32 WITH PALLADIUM HARDWARE

Struthio camelus, South African population, Non-CITES



+ 194

POCHETTE KELLY EN CUIR SWIFT VERT ANIS, GARNITURE EN MÉTAL ARGENTÉ PALLADIÉ

HERMÈS, 2007

ÉTAT: 3

L. 22 X H. 13 X P. 7 CM.

€ 2,000-3,000

\$2,200-3,400

£1,700-2,600

A VERT ANIS SWIFT LEATHER KELLY
POCHETTE WITH PALLADIUM HARDWARE



+ 195

SAC BIRKIN 35 EN CUIR SWIFT VERT ANIS, GARNITURE EN MÉTAL ARGENTÉ PALLADIÉ
HERMÈS, 2007

ÉTAT: 3.5

L. 35 X H. 25 X P. 18 CM.

€ 5,000-7,000

\$5,600-7,800

£4,400-6,100

Includes lock, keys & clochette.

A VERT ANIS SWIFT LEATHER BIRKIN 35
WITH PALLADIUM HARDWARE



■ 196

SAC KELLY RETOURNÉ 32 EN CUIR TOGO BAMBOU, GARNITURE EN MÉTAL DORÉ

HERMÈS, 2014

ÉTAT: 2.5

L. 32 X H. 23 X P. 10 CM.

€ 5,000-7,000

\$5,600-7,800

£4,400-6,100

Includes lock, keys, clochette, small dustbag, dustbag & box.

A BAMBOU TOGO LEATHER RETOURNÉ KELLY 32 WITH GOLD HARDWARE



+ 197

**SAC KELLY RETOURNÉ 32 EN CUIR EPSOM
VERT CLAIR, GARNITURE EN MÉTAL DORÉ
HERMÈS, 1994**

ÉTAT: 4.5

L. 32 X H. 23 X P. 10 CM.

€ 2,000-3,000

\$2,200-3,400

£1,700-2,600

Includes lock, keys, clochette & shoulder strap.

A VERT CLAIR EPSOM LEATHER
RETOURNÉ KELLY 32 WITH GOLD
HARDWARE



■ 198

**SAC KELLY RETOURNÉ 35 EN CUIR TOGO
MALACHITE, GARNITURE EN MÉTAL DORÉ
HERMÈS, 2013**

ÉTAT: 1

L. 35 X H. 25 X P. 13 CM.

€ 4,000-6,000

\$4,500-6,700

£3,500-5,200

Includes lock, keys, clochette, shoulder strap,
rain protector, felt protector, leather card, two
small dustbags & box.

A MALACHITE TOGO LEATHER RETOURNÉ
KELLY 35 WITH GOLD HARDWARE



199

**SAC KELLY SELLIER 28 EN CUIR COURCHEVEL GOLD & TOILE KHAKI,
GARNITURE EN MÉTAL DORÉ**

HERMÈS, 1995

ÉTAT : 3

l.28 x h. 20 x p. 10 cm.

€3,000-4,000

\$2,600-4,500

£3,400-3,500

Includes lock, keys, clochette, shoulder strap, dustbag & box

A GOLD COURCHEVEL LEATHER & KHAKI TOILE SELLIER KELLY 28
WITH GOLD HARDWARE



202
SAC BIRKIN 35 EN CUIR TOGO VERT OLIVE,
GARNITURE EN MÉTAL ARGENTÉ PALLADIÉ
HERMÈS, 2008

ÉTAT: 3
L. 35 X H. 25 X P. 18 CM.

€ 5,000-7,000 \$5,600-7,800
£4,400-6,100

Includes lock, keys & clochette.

A VERT OLIVE TOGO LEATHER BIRKIN 35
WITH PALLADIUM HARDWARE



203
SAC BIRKIN 35 EN CUIR CLÉMENCE VERT
OLIVE, GARNITURE EN MÉTAL ARGENTÉ
PALLADIÉ
HERMÈS, 2002

ÉTAT: 2
L. 35 X H. 25 X P. 18 CM.

€ 7,000-9,000 \$7,800-10,200
£6,100-7,800

Includes lock, keys, clochette & dustbag.

A VERT OLIVE CLÉMENCE LEATHER
BIRKIN 35 WITH PALLADIUM HARDWARE



▪ 204
SAC BIRKIN 35 EN CUIR TOGO VERT ANGLAIS, GARNITURE EN MÉTAL ARGENTÉ PALLADIÉ
HERMÈS, 2015

ÉTAT: 1
L. 35 X H. 25 X P. 18 CM.

€ 7,000-9,000 \$7,800-10,100
£6,100-7,800

Includes lock, keys, clochette, small dustbag, rain protector, felt protector, leather card, dustbag, box & ribbon.

A VERT ANGLAIS TOGO LEATHER BIRKIN 35 WITH PALLADIUM HARDWARE



205
SAC BIRKIN 35 EN VEAU BOX VERT FONCÉ, GARNITURE EN MÉTAL DORÉ
HERMÈS, 2002

ÉTAT: 3.5
L. 35 X H. 25 X P. 18 CM.

€ 4,000-6,000 \$4,500-6,700
£3,500-5,200

Includes lock, keys & clochette.

A VERT FONCÉ CALF BOX LEATHER BIRKIN 35 WITH GOLD HARDWARE



Ce lot est soumis à des restrictions à l'importation et l'exportation dans le cadre de la délivrance de permis CITES. Ce lot ne pourra être expédié qu'à une adresse à l'intérieur de l'Union Européenne ou devra être collecté directement auprès de notre salle des ventes à Paris. Nous vous remercions de bien vouloir vous référer à la section «Conditions de Ventes» et à la section «Symboles employés dans le catalogue» tels que précisés en fin de catalogue.

The lot is subject to CITES export/import restrictions. The lot can only be shipped to addresses within the European Union or collected from our Paris saleroom. Please refer to the "Conditions of Sale - Buying at Christie's" and the "Symbols used in this catalogue" at the back of the catalogue for the meaning of this symbol.

~ 206

**SAC BIRKIN 30 EN CROCODILE NILOTICUS LISSE VERT FONCÉ,
GARNITURE EN MÉTAL ARGENTÉ PALLADIÉ
HERMÈS, 2006**

ÉTAT: 3.5
L. 30 X H. 22 X P. 15 CM.

€ 20,000-25,000

\$22,000-28,000

£17,000-22,000

Includes lock, keys, clochette & dustbag.

A SHINY VERT FONCÉ NILOTICUS CROCODILE BIRKIN 30 WITH
PALLADIUM HARDWARE

Crocodylus niloticus, Annexe CITES II-B



Ce lot est soumis à des restrictions à l'importation et l'exportation dans le cadre de la délivrance de permis CITES. Ce lot ne pourra être expédié qu'à une adresse à l'intérieur de l'Union Européenne ou devra être collecté directement auprès de notre salle des ventes à Paris. Nous vous remercions de bien vouloir vous référer à la section «Conditions de Ventes» et à la section «Symboles employés dans le catalogue» tels que précisés en fin de catalogue.

The lot is subject to CITES export/import restrictions. The lot can only be shipped to addresses within the European Union or collected from our Paris saleroom. Please refer to the "Conditions of Sale - Buying at Christie's" and the "Symbols used in this catalogue" at the back of the catalogue for the meaning of this symbol.

~ 207

**SAC KELLY SELLIER 28 EN CROCODILE POROSUS LISSE VERT FONCÉ,
GARNITURE EN MÉTAL ARGENTÉ PALLADIÉ
HERMÈS, 2002**

ÉTAT: 3

L. 28 X H. 20 X P. 10 CM.

€ 10,000 - € 15,000

\$11,000-17,000

£8,700-13,000

Includes lock, keys, clochette, shoulder strap & dustbag.

A SHINY VERT FONCÉ POROSUS CROCODILE SELLIER KELLY 28
WITH PALLADIUM HARDWARE

Crocodylus porosus, Annexe CITES II-B



208

**SAC BIRKIN 30 EN ATRUCHE TANGERINE, GARNITURE EN MÉTAL
ARGENTÉ PALLADIÉ**

HERMÈS, 2002

ÉTAT: 2.5

L. 30 X H. 22 X P. 15 CM.

€10,000-15,000

\$11,000-17,000

£8,700-13,000

Includes lock, keys, clochette, small dustbag & dustbag.

A TANGERINE OSTRICH BIRKIN 30 WITH PALLADIUM HARDWARE

Struthio camelus, South African population, Non-CITES



209

**SAC BIRKIN 30 EN CUIR SWIFT FEU,
GARNITURE EN MÉTAL ARGENTÉ PALLADIÉ
HERMÈS, 2014**

ÉTAT: 2.5

L. 30 X H. 22 X P. 15 CM.

€ 5,000-7,000

\$5,600-7,800

£4,400-6,100

Includes lock, keys, clochette, felt protector,
small dustbag & dustbag.

A FEU SWIFT LEATHER BIRKIN 30 WITH
PALLADIUM HARDWARE



■ 210

**SAC BIRKIN 30 EN CUIR TOGO FEU,
GARNITURE EN MÉTAL ARGENTÉ PALLADIÉ
HERMÈS, 2014**

ÉTAT: 1

L. 30 X H. 22 X P. 15 CM.

€ 7,000-9,000

\$7,800-10,100

£6,100-7,800

Includes lock, keys, clochette, small dustbag,
rain protector, dustbag & box.

A FEU TOGO LEATHER BIRKIN 30 WITH
PALLADIUM HARDWARE



+ 211

**SAC BIRKIN 25 EN CUIR CLÉMENCE ORANGE
POPPY, GARNITURE EN MÉTAL ARGENTÉ
PALLADIÉ**

HERMÈS, 2015

ÉTAT: 1

L. 25 X H. 19 X P. 14 CM.

€ 7,000-9,000

\$7,800-10,200

£6,100-7,800

Includes lock, keys, clochette, dustbag, box
& ribbon.

AN ORANGE POPPY CLÉMENCE LEATHER
BIRKIN 25 WITH PALLADIUM HARDWARE



■ 212

**SAC BIRKIN 35 EN CUIR CLÉMENCE
ORANGE, GARNITURE EN MÉTAL ARGENTÉ
PALLADIÉ**

HERMÈS, 2008

ÉTAT: 2

L. 35 X H. 25 X P. 18 CM.

€ 6,000-8,000

\$6,700-9,000

£5,200-7,000

Includes lock, keys, clochette, small dustbag,
rain protector & box.

AN ORANGE CLÉMENCE LEATHER BIRKIN 35
WITH PALLADIUM HARDWARE



+ 215

**SAC LINDY 34 EN CUIR CLÉMENCE ORANGE,
GARNITURE EN MÉTAL ARGENTÉ PALLADIÉ
HERMÈS, 2007**

ÉTAT: 3

L. 34 X H. 22 X P. 16 CM.

€ 2,000-3,000

\$2,200-3,400

£1,700-2,600

Includes dutbag.

AN ORANGE CLÉMENCE LEATHER LINDY 34
WITH PALLADIUM HARDWARE



216

**SAC COLORADO MM EN BUFFLE & TOILE
ORANGE, GARNITURE EN MÉTAL ARGENTÉ
PALLADIÉ**

**SAC CABAG EN TOILE MILITAIRE BLEU
MARINE & VACHE NATURELLE, GARNITURE
EN MÉTAL ARGENTÉ PALLADIÉ**

HERMÈS, 2005 & 2010

ÉTAT: 2

L. 23 X H. 12 X P. 5 CM.

L. 39 X H. 26 X P. 14 CM.

€ 1,000-1,500

\$1,100-1,700

£900-1,300

Cabag includes dustbag.

AN ORANGE TOILE & BUFFALO LEATHER
COLORADO MM WITH PALLADIUM
HARDWARE

A BLEU MARINE TOILE MILITAIRE & VACHE
NATURELLE CABAG WITH PALLADIUM
HARDWARE



~ 217

PORTEFEUILLE COMBINÉ DOGON EN ALLIGATOR MAT SANGUINE, GARNITURE EN MÉTAL ARGENTÉ PALLADIÉ
HERMÈS, 2014

ÉTAT: 2
L. 20 X H. 12.5 X P. 1 CM.

€ 2,000-3,000 \$2,200-3,400
£1,700-2,600

A MATTE SANGUINE ALLIGATOR
COMBINED DOGON WITH PALLADIUM
HARDWARE

Alligator mississippiensis, Annexe CITES II-B

Ce lot est soumis à des restrictions à l'importation et l'exportation dans le cadre de la délivrance de permis CITES. Ce lot ne pourra être expédié qu'à une adresse à l'intérieur de l'Union Européenne ou devra être collecté directement auprès de notre salle des ventes à Paris. Nous vous remercions de bien vouloir vous référer à la section «Conditions de Ventes» et à la section «Symboles employés dans

le catalogue» tels que précisés en fin de catalogue.
The lot is subject to CITES export/import restrictions. The lot can only be shipped to addresses within the European Union or collected from our Paris saleroom. Please refer to the "Conditions of Sale - Buying at Christie's" and the "Symbols used in this catalogue" at the back of the catalogue for the meaning of this symbol.



218
SAC BOLIDE RIGIDE 31 EN VACHE LIÉGÉE BRIQUE, GARNITURE EN MÉTAL ARGENTÉ PALLADIÉ
HERMÈS, 2007

ÉTAT: 3
L. 31 X H. 36 X P. 12 CM.

€ 2,000-3,000 \$2,200-3,400
£1,700-2,600

Includes lock, keys, clochette & shoulder strap.

A BRIQUE VACHE LIÉGÉE RIGIDE BOLIDE 31
WITH PALLADIUM HARDWARE



219

**SAC BIRKIN POTAMOS 35 EN VEAU BOX NOIR & TOILE POTIRON,
GARNITURE EN MÉTAL ARGENTÉ PALLADIÉ, ÉDITION LIMITÉE
HERMÈS, 2006**

ÉTAT: 3.5

L. 35 X H. 25 X P. 18 CM.

€ 6,000-8,000

\$6,700-9,000

£5,200-7,000

Includes lock, keys, clochette & dustbag.

A LIMITED EDITION BLACK CALF BOX LEATHER & POTIRON
TOILE POTAMOS BIRKIN 35 WITH PALLADIUM HARDWARE



Ce lot est soumis à des restrictions à l'importation et l'exportation dans le cadre de la délivrance de permis CITES. Ce lot ne pourra être expédié qu'à une adresse à l'intérieur de l'Union Européenne ou devra être collecté directement auprès de notre salle des ventes à Paris. Nous vous remercions de bien vouloir vous référer à la section «Conditions de Ventes» et à la section «Symboles employés dans le catalogue» tels que précisés en fin de catalogue.

The lot is subject to CITES export/import restrictions. The lot can only be shipped to addresses within the European Union or collected from our Paris saleroom. Please refer to the "Conditions of Sale - Buying at Christie's" and the "Symbols used in this catalogue" at the back of the catalogue for the meaning of this symbol.

■ ~ 222

SAC BIRKIN 40 EN CROCODILE POROSUS MAT FAUVE, GARNITURE EN MÉTAL ARGENTÉ PALLADIÉ
HERMÈS, 2010

ÉTAT: 3
 L. 40 X H. 32 X P. 20 CM.

€ 25,000-30,000

\$28,000-34,000

£22,000-26,000

Includes lock, keys, clochette, rain protector, dustbag & box.

A MATTE FAUVE POROSUS CROCODILE BIRKIN 40 WITH PALLADIUM HARDWARE

Crocodylus porosus, Annexe CITES II-B



■ 223
**SAC BIRKIN 40 EN CUIR BARÉZIA FAUVE,
GARNITURE EN MÉTAL ARGENTÉ PALLADIÉ**

HERMÈS, 2007

ÉTAT: 3.5

L. 40 X H. 32 X P. 20 CM.

€ 5,000-7,000

\$5,600-7,800

£4,400-6,100

Includes lock, keys, clochette, small dustbag,
dustbag & box.

A FAUVE BARÉZIA LEATHER BIRKIN 40
WITH PALLADIUM HARDWARE



■ 224
**SAC BIRKIN 35 EN CUIR TOGO GOLD & TOILE,
GARNITURE EN MÉTAL ARGENTÉ PALLADIÉ**

HERMÈS, 2009

ÉTAT: 1

L. 35 X H. 25 X P. 18 CM.

€ 5,000-7,000

\$5,600-7,800

£4,400-6,100

Includes lock, keys, clochette, small dustbag,
felt protector, dustbag & damaged box.

A GOLD TOGO LEATHER & TOILE BIRKIN 35
WITH PALLADIUM HARDWARE



▪ 225

SAC BIRKIN GHILLIES 40 EN CUIR BARÉNIA & TOILE, GARNITURE EN MÉTAL ARGENTÉ PALLADIÉ BROSSÉ, ÉDITION LIMITÉE
HERMÈS, 2011

ÉTAT: 3

L. 40 X H. 32 X P. 20 CM.

€ 6,000-8,000

\$6,700-9,000

£5,200-7,000

Includes lock, keys, clochette, dustbag & box.

A LIMITED EDITION BARÉNIA & TOILE GHILLIES BIRKIN 40 WITH
BRUSHED PALLADIUM HARDWARE



▪ 226

**SAC BIRKIN FLAG 35 EN CUIR BARÉNIA & TOILE, GARNITURE EN
MÉTAL CUIVRÉ, ÉDITION LIMITÉE**
HERMÈS, 2014

ÉTAT: 2

L. 35 X H. 25 X P. 18 CM.

€ 7,000-9,000

\$7,800-10,100
£6,100-7,800

Includes lock, keys, clochette, small dustbag, dustbag & box.

A LIMITED EDITION BARÉNIA & TOILE FLAG BIRKIN 35 WITH
PERMABRASS HARDWARE



227

**SAC BIRKIN 35 EN CHÈVRE ÉTRUSQUE,
GARNITURE EN MÉTAL ARGENTÉ PALLADIÉ
HERMÈS, 2004**

ÉTAT: 3

L. 35 X H. 25 X P. 18 CM.

€ 5,000-7,000

\$5,600-7,800
£4,400-6,100

Includes lock, keys, clochette & dustbag.

AN ÉTRUSQUE CHÈVRE LEATHER BIRKIN 35
WITH PALLADIUM HARDWARE



+ 228

**SAC TRIM 31 EN CUIR CLÉMENCE
ÉTRUSQUE, GARNITURE EN MÉTAL
ARGENTÉ PALLADIÉ
HERMÈS, 2002**

ÉTAT: 3.5

L. 31 X H. 25 X P. 10 CM.

€ 400 - € 600

\$450-670
£350-520

Includes dustbag.

AN ÉTRUSQUE CLÉMENCE LEATHER TRIM 31
WITH PALLADIUM HARDWARE



■ 229
**SAC KELLY SELLIER 32 EN VACHE LIÉGÉE
NATUREL, GARNITURE EN MÉTAL DORÉ**
HERMÈS, 2007

ÉTAT: 2
L. 32 X H. 23 X P. 10 CM.

€ 5,000-7,000 \$5,600-7,800
£4,400-6,100

Includes shoulder strap, lock, keys, clochette,
dustbag & box.

A NATUREL VACHE LIÉGÉE SELLIER KELLY 32
WITH GOLD HARDWARE



230
**SAC TOOLBOX ÉCLAT 33 EN CUIR SWIFT
GOLD & ORANGE, GARNITURE EN MÉTAL
ARGENTÉ PALLADIÉ**
HERMÈS, 2012

ÉTAT: 1.5
L. 33 X H. 27 X P. 23 CM.

€ 2,000-3,000 \$2,200-3,400
£1,700-2,600

Includes lock, keys, clochette, shoulder strap,
leather card, three small dustbags & large
dustbag.

A GOLD & ORANGE SWIFT LEATHER
TOOLBOX ÉCLAT 33 WITH PALLADIUM
HARDWARE



+ 231

**SACK KELLY SELLIER 28 EN CUIR
COURCHEVEL GOLD, GARNITURE EN MÉTAL
DORÉ**

HERMÈS, 1995

ÉTAT: 4

L. 28 X H. 20 X P. 10 CM.

€ 2,000-3,000

\$2,200-3,400

£1,700-2,600

Includes lock, keys, clochette & shoulder strap.

A GOLD COURCHEVEL LEATHER SELLIER
KELLY 28 WITH GOLD HARDWARE



■ 232

**SACK KELLY SELLIER 32 EN CUIR EPSOM
GOLD, GARNITURE EN MÉTAL DORÉ**

HERMÈS, 2000

ÉTAT: 1

L. 32 X H. 23 X P. 10 CM.

€ 6,000-8,000

\$6,700-9,000

£5,200-7,000

Includes lock, clochette, shoulder strap,
dustbag & box.

A GOLD EPSOM LEATHER SELLIER KELLY 32
WITH GOLD HARDWARE



233
SAC KELLY RETOURNÉ 32 EN CUIR TOGO
GOLD, GARNITURE EN MÉTAL DORÉ
HERMÈS, 2001

ÉTAT: 3
L. 32 X H. 23 X P. 10 CM.

€ 4,000-6,000 \$4,500-6,700
£3,500-5,200

Includes lock, keys, clochette & shoulder strap.

A GOLD TOGO LEATHER RETOURNÉ KELLY 32
WITH GOLD HARDWARE



234
SAC KELLY RETOURNÉ 32 EN CUIR TOGO
GOLD, GARNITURE EN MÉTAL DORÉ
HERMÈS, 2007

ÉTAT: 3.5
L. 32 X H. 23 X P. 10 CM.

€ 4,000-6,000 \$4,500-6,700
£3,500-5,200

Includes lock, keys, clochette, small dustbag,
shoulder strap and its dustbag, rain protector,
felt protector & dustbag.

A GOLD TOGO LEATHER RETOURNÉ KELLY 32
WITH GOLD HARDWARE



■ + 237

**SAC BIRKIN 40 EN CUIR CLÉMENCE GOLD,
GARNITURE EN MÉTAL ARGENTÉ PALLADIÉ
HERMÈS, 2009**

ÉTAT: 3.5

L. 40 X H. 32 X P. 20 CM.

€ 5,000-7,000

\$5,600-7,800

£4,400-6,100

Includes clochette, lock, keys, leather card, rain cover, small dustbag, dustbag & box.

A GOLD CLÉMENCE LEATHER BIRKIN 40
WITH PALLADIUM HARDWARE



238

**SAC BIRKIN 35 EN CUIR TOGO GOLD,
GARNITURE EN MÉTAL DORÉ
HERMÈS, 2002**

ÉTAT: 3.5

L. 35 X H. 25 X P. 18 CM.

€ 4,000-6,000

\$4,500-6,700

£3,500-5,200

Includes lock, keys & clochette.

A GOLD TOGO LEATHER BIRKIN 35 WITH
GOLD HARDWARE



239
SAC BIRKIN 35 EN CUIR CLÉMENCE GOLD,
GARNITURE EN MÉTAL ARGENTÉ PALLADIÉ
HERMÈS, 2007

ÉTAT: 3
L. 35 X H. 25 X P. 18 CM.

€ 5,000-7,000 \$5,600-7,800
£4,400-6,100

Includes lock, keys, clochette, small dustbag,
felt protector & dustbag.

A GOLD CLÉMENCE LEATHER BIRKIN 35
WITH PALLADIUM HARDWARE



240
SAC KELLY RETOURNÉ 32 EN VACHE LIEGÉE
NOISETTE, GARNITURE EN MÉTAL DORÉ
HERMÈS, 2006

ÉTAT: 2
L. 32 X H. 23 X P. 10 CM.

€ 4,000-6,000 \$4,500-6,700
£3,500-5,200

Includes lock, keys, clochette, shoulder strap &
felt protector.

A NOISETTE VACHE LIEGÉE RETOURNÉ
KELLY 32 WITH GOLD HARDWARE



241

**SAC BOY CORDOBA LARGE PARIS-DALLAS EN CUIR ESTAMPÉ
NOISETTE, GARNITURE EN MÉTAL ARGENTÉ VIEILLI**
CHANEL, 2014

ÉTAT/2

L. 28 X H. 18 X P. 9 CM.

€ 2,000-3,000

\$2,200-3,400

£1,700-2,600

A NOISETTE TOOLED LEATHER PARIS-DALLAS CORDOBA LARGE
BOY BAG WITH AGED SILVER HARDWARE



■ 242

**SAC BIRKIN GRIZZLY 35 EN CUIR BARÉRIA & VEAU DOBLIS NOISSETTE,
GARNITURE EN MÉTAL DORÉ, ÉDITION LIMITÉE**
HERMÈS, 2012

ÉTAT: 2

L. 35 X H. 25 X P. 18 CM.

€ 6,000-8,000

\$6,700-9,000

£5,200-7,000

Includes lock, keys, clochette, small dustbag, felt protector, dustbag & box.

A LIMITED EDITION BARÉRIA LEATHER & NOISSETTE VEAU DOBLIS
GRIZZLY BIRKIN 35 WITH GOLD HARDWARE



243

**MANCHON KELLY EN VEAU DOBLIS FAUVE & AGNEAU RETOURNÉ,
GARNITURE EN MÉTAL ARGENTÉ PALLADIÉ, ÉDITION LIMITÉE**
HERMÈS, 2007

ÉTAT: 2.5

L. 30 X H. 19 X P. 5 CM.

€ 2,000-3,000

\$2,200-3,400
£1,700-2,600

Includes felt protector, dustbag & box.

A LIMITED EDITION FAUVE VEAU DOBLIS & SHEARLING KELLY
MUFF WITH PALLADIUM HARDWARE



■ 244

**SAC BIRKIN GHILLIES 30 EN AUTRUCHE ÉTRUSQUE, MOUSSE & MARRON FONCÉ, GARNITURE EN MÉTAL CUIVRÉ, ÉDITION LIMITÉE
HERMÈS, 2013**

ÉTAT: 1.5

L. 30 X H. 22 X P. 15 CM.

€ 20,000-25,000

\$22,000-28,000

£17,000-22,000

Includes lock, keys, clochette, 2 small dustbags, felt protector, rain protector, leather card, dustbag & box.

A LIMITED EDITION ÉTRUSQUE, MOUSSE & MARRON FONCÉ
OSTRICH GHILLIES BIRKIN 30 WITH PERMABASS HARDWARE

Struthio camelus, South African population, Non-CITES



245

**SAC KELLY SELLIER 32 EN AUTRUCHE MARRON FONCÉ, GARNITURE
EN MÉTAL DORÉ**

HERMÈS, 2002

ÉTAT: 3

L. 32 X H. 23 X P. 10 CM.

€ 6,000-8,000

\$6,700-9,000

£5,200-7,000

Includes lock, keys, clochette, shoulder strap & dustbag.

A MARRON FONCÉ OSTRICH SELLIER KELLY 32 WITH GOLD
HARDWARE

Struthio camelus, South African population, Non-CITES



~ 246

**SAC SHOPPER TINA EN ALLIGATOR MAT
MARRON, GARNITURE EN MÉTAL DORÉ
BULGARI, 2010S**

ÉTAT: 1

L. 37 X H. 30.5 X P. 9 CM.

€ 1,000-1,500

\$1,100-1,700

£900-1,300

Includes dustbag.

A MATTE BROWN ALLIGATOR TINA
SHOPPER WITH GOLD HARDWARE

Alligator mississippiensis, Annexe CITES II-B

Ce lot est soumis à la législation CITES et nécessite un certificat d'exportation/importation pour circuler en dehors du territoire de l'Union européenne après la vente. Merci de vous référer aux « Conditions générales de vente de vente - Informations importantes pour les acheteurs » et aux « Symboles utilisés dans nos catalogues » en fin de

catalogue pour plus de détails. The lot is subject to CITES export/import restrictions and will require export/import permits to ship the bag outside European Union post sale. Please refer to the « Conditions of Sale - Buying at Christie's » and the « Symbols used in this catalogue » at the back of the catalogue for the meaning of this symbol.



■ 247

**SAC GARDEN PARTY MM EN CUIR SWIFT
MARRON FONCÉ, GARNITURE EN MÉTAL
ARGENTÉ PALLADIÉ**

**SAC GARDEN PARTY GM EN CUIR NÉGONDA
MARRON FONCÉ & AMAZONIA, GARNITURE
EN MÉTAL ARGENTÉ PALLADIÉ**

HERMÈS, 2004

ÉTAT: 2

L. 30 X H. 21 X P. 13 CM.

L. 36 X H. 26 X P. 18 CM.

(2)

€ 1,000-1,500

\$1,100-1,700

£900-1,300

A MARRON FONCÉ SWIFT LEATHER
GARDEN PARTY MM WITH PALLADIUM
HARDWARE

A MARRON FONCÉ NÉGONDA LEATHER
& AMAZONI GARDEN PARTY GM WITH
PALLADIUM HARDWARE



248
SAC CLASSIQUE RABAT PARIS-DALLAS
À FRANGES EN VEAU MARRON IRISÉ,
GARNITURE EN MÉTAL DORÉ VIEILLI
CHANEL, 2014

ÉTAT: 2
 L. 26.5 X H. 14 X P. 8 CM.

€ 2,000-3,000 \$2,200-3,400
 £1,700-2,600

A PERLY BROWN CALF LEATHER PARIS-DALLAS CLASSIC FLAP BAG WITH FRINGES & AGED GOLD HARDWARE



~ 249
SAC BOWLER VITELLO VINTAGE EN
ALLIGATOR MAT VIEILLI CAFFE, GARNITURE
EN MÉTAL DORÉ
PRADA, 2013

ÉTAT: 2
 L. 37 X H. 25.5 X P. 15 CM.

€ 2,000-3,000 \$2,200-3,400
 £1,700-2,600

Includes authenticity card, identification card, care card, dustbag & box.

A MATTE ANTIQUED CAFFE ALLIGATOR VITELLO VINTAGE BOWLER WITH GOLD HARDWARE

Alligator mississippiensis, Annexe CITES II-B

Ce lot est soumis à la législation CITES et nécessite un certificat d'exportation/ importation pour circuler en dehors du territoire de l'Union européenne après la vente. Merci de vous référer aux « Conditions générales de vente de vente - Informations importantes pour les acheteurs » et aux « Symboles utilisés dans nos catalogues » en fin de

catalogue pour plus de détails. The lot is subject to CITES export/import restrictions and will require export/import permits to ship the bag outside European Union post sale. Please refer to the « Conditions of Sale - Buying at Christie's » and the « Symbols used in this catalogue » at the back of the catalogue for the meaning of this symbol.



250

**SAC DAMIER OPTIC GM EN SEQUIN MARRON
& VEAU CRÈME, GARNITURE EN MÉTAL
ARGENTÉ**

LOUIS VUITTON, 2013

ÉTAT: 3

L. 32 X H. 30.5 X P. 11 CM.

€ 1,000-1,500

\$1,100-1,700

£900-1,300

Includes clochette, keys, luggage tag,
information booklet, two identification cards
& dustbag.

A BROWN SEQUIN & CREAM CALF
LEATHER DAMIER OPTIC GM WITH SILVER
HARDWARE



251

**SAC KELLY RETOURNÉ 32 EN VEAU BOX
CHOCOLAT, GARNITURE EN MÉTAL
ARGENTÉ PALLADIÉ**

HERMÈS, 2002

ÉTAT: 3.5

L. 32 X H. 23 X P. 10 CM.

€ 3,000-4,000

\$3,400-4,500

£2,600-3,500

Includes lock, keys, clochette & shoulder strap.

A CHOCOLAT CALF BOX LEATHER
RETOURNÉ KELLY 32 WITH PALLADIUM
HARDWARE



252
SACOCHÉ COW-BOY PARIS-DALLAS EN
VEAU MARRON FONCÉ, GARNITURE EN
MÉTAL ARGENTÉ VIEILLI

CHANEL, 2014

ÉTAT: 2
 L. 33 X H. 25.5 X P. 7 CM

€ 2,000-3,000 \$2,200-3,400
 £1,700-2,600

A DARK BROWN CALF LEATHER PARIS-DALLAS COW-BOY SADDLE BAG WITH AGED SILVER HARDWARE



■ **253**
SAC CLASSIQUE MAXI RABAT EN AGNEAU
VIOLET, GARNITURE EN MÉTAL ARGENTÉ
SAC CLASSIQUE MAXI RABAT EN VEAU SUÉDÉ
TAUPE, GARNITURE EN MÉTAL ARGENTÉ
SAC TOTE EN CUIR CAVIAR BLANC,
GARNITURE EN BOIS FONCÉ
SAC EN VEAU SUÉDÉ NOIR, GARNITURE EN
MÉTAL ARGENTÉ

CHANEL, 2000-2013

ÉTAT: 2
 L. 37 X H. 23 X P. 10 CM.
 L. 34 X H. 23 X P. 10 CM.
 L. 34 X H. 25.5 X P. 10.5 CM.
 L. 44 X H. 34 X P. 2 CM.

(4)

€ 2,000-3,000 \$2,200-3,400
 £1,700-2,600

Includes one dustbag.

A VIOLET LAMBSKIN LEATHER MAXI SINGLE FLAP WITH SILVER HARDWARE
 A TAUPE SUEDE LEATHER MAXI CLASSIC SINGLE FLAP WITH SILVER HARDWARE
 A WHITE CAVIAR LEATHER TOTE WITH WOOD DETAILS
 A BLACK SUEDE LEATHER SHOULDER BAG WITH SILVER HARDWARE



254
SAC BIRKIN 30 EN CUIR TOGO CHOCOLAT,
GARNITURE EN MÉTAL ARGENTÉ PALLADIÉ
HERMÈS, 2007

ÉTAT: 3
L. 30 X H. 22 X P. 15 CM.

€ 5,000-7,000 \$5,600-7,800
£4,400-6,100

Includes lock, keys & clochette.

A CHOCOLAT TOGO LEATHER BIRKIN 30
WITH PALLADIUM HARDWARE



+ 255
SAC LINDY 34 EN CUIR ÉVERGRAIN HAVANE,
GARNITURE EN MÉTAL ARGENTÉ PALLADIÉ
HERMÈS, 2008

ÉTAT: 5
L. 34 X H. 22 X P. 16 CM.

€ 1,000 - € 2,000 \$1,100-2,200
£900-1,700

A HAVANE ÉVERGRAIN LEATHER LINDY 34
WITH PALLADIUM HARDWARE



+ 256

**SAC ÉVELYNE I MM EN AMAZONIA & CUIR
BUFFALO HAVANE, GARNITURE EN MÉTAL
ARGENTÉ PALLADIÉ**
HERMÈS, 2001

ÉTAT: 3

L. 28 X H. 27 X P. 8 CM.

€ 800-1,000

\$900-1,100

£700-900

Includes shoulder strap, ribbon, dustbag & box.

A HAVANE BUFFALO LEATHER &
AMAZONIA ÉVELYNE I MM WITH
PALLADIUM HARDWARE



■ 257

**SAC BIRKIN 40 EN CUIR TOGO HAVANE,
GARNITURE EN MÉTAL DORÉ**
HERMÈS, 2002

ÉTAT: 3

L. 40 X H. 32 X P. 20 CM.

€ 5,000-7,000

\$5,600-7,800

£4,400-6,100

A HAVANE TOGO LEATHER BIRKIN 40 WITH
GOLD HARDWARE



+ 258

**POCHETTE KELLY EN CUIR ÉVERGRAIN
HAVANE, GARNITURE EN MÉTAL ARGENTÉ
PALLADIÉ**

HERMÈS, 2006

ÉTAT: 4

L. 22 X H. 13 X P. 7 CM.

€ 1,500-2,000

\$1,700-2,200

£1,300-1,700

Includes leather card

A HAVANE ÉVERGRAIN LEATHER KELLY
POCHETTE WITH PALLADIUM HARDWARE



259

**SAC BIRKIN JPG SHOULDER I EN CUIR TOGO
HAVANE, GARNITURE EN RUTHÉNIUM**

HERMÈS, 2005

ÉTAT: 3

L. 41 X H. 17 X P. 19 CM.

€ 2,000-3,000

\$2,200-3,400

£1,700-2,600

Includes lock, keys & clochette.

A HAVANE TOGO LEATHER JPG SHOULDER
BIRKIN I WITH RUTHENIUM HARDWARE



+ 260

**SAC BIRKIN 35 EN CUIR BUFFALO HAVANE,
GARNITURE EN MÉTAL ARGENTÉ PALLADIÉ
HERMÈS, 2001**

ÉTAT: 3.5

L. 30 X H. 22 X P. 15 CM.

€ 3,000-4,000

\$3,400-4,500

£2,600-3,500

Includes keys, clochette & charm.

A HAVANE BUFFALO LEATHER BIRKIN 35
WITH PALLADIUM HARDWARE



■ + 261

**SAC BIRKIN 30 EN CUIR CLÉMENCE ÉBÈNE,
GARNITURE EN MÉTAL ARGENTÉ PALLADIÉ
HERMÈS, 2010**

ÉTAT: 2

L. 30 X H. 22 X P. 15 CM.

€ 5,000-7,000

\$5,600-7,800

£4,400-6,100

Includes lock, keys, clochette, two dustbags,
felt, protector & box.

AN ÉBÈNE CLÉMENCE LEATHER BIRKIN 30
WITH PALLADIUM HARDWARE



262
SAC KELLY SELLIER 25 EN VEAU BOX ÉBÈNE,
GARNITURE EN MÉTAL ARGENTÉ PALLADIÉ
HERMÈS, 2005

ÉTAT: 3.5
L. 25 X H. 18 X P. 9 CM.

€ 3,000-4,000 \$3,400-4,500
£2,600-3,500

Includes lock, keys, clochette & shoulder strap.

AN ÉBÈNE CALF BOX LEATHER SELLIER
KELLY 25 WITH PALLADIUM HARDWARE



■ **263**
SAC BIRKIN 35 EN CUIR TOGO ÉBÈNE,
GARNITURE EN MÉTAL ARGENTÉ PALLADIÉ
HERMÈS, 2010

ÉTAT: 3
L. 35 X H. 25 X P. 18 CM.

€ 5,000-7,000 \$5,600-7,800
£4,400-6,100

Includes lock, keys, clochette, dustbag & box.

AN ÉBÈNE TOGO LEATHER BIRKIN 35 WITH
PALLADIUM HARDWARE



Ce lot est soumis à des restrictions à l'importation et l'exportation dans le cadre de la délivrance de permis CITES. Ce lot ne pourra être expédié qu'à une adresse à l'intérieur de l'Union Européenne ou devra être collecté directement auprès de notre salle des ventes à Paris. Nous vous remercions de bien vouloir vous référer à la section «Conditions de Ventes» et à la section «Symboles employés dans le catalogue» tels que précisés en fin de catalogue.
The lot is subject to CITES export/import restrictions. The lot can only be shipped to addresses within the European Union or collected from our Paris saleroom. Please refer to the "Conditions of Sale - Buying at Christie's" and the "Symbols used in this catalogue" at the back of the catalogue for the meaning of this symbol.

~ 264

SAC BIRKIN 35 EN ALLIGATOR MAT ÉBÈNE, GARNITURE EN MÉTAL ARGENTÉ PALLADIÉ
HERMÈS, 2015

ÉTAT: 1
 L. 35 X H. 25 X P. 18 CM.

€ 25,000-30,000

\$28,000-34,000

£22,000-26,000

Includes lock, keys, clochette, small dustbag, felt protector, exotic card, dustbag & box.

A MATTE ÉBÈNE ALLIGATOR BIRKIN 35 WITH PALLADIUM HARDWARE

Alligator mississippiensis, Annexe CITES II-B



+ 265

COLLIER DE CHIEN EN CUIR TADELAKT CHOCOLAT, GARNITURE EN MÉTAL DORÉ
COLLIER DE CHIEN EN CUIR SWIFT ÉTAÏN, GARNITURE EN MÉTAL ARGENTÉ PALLADIÉ
KELLY DOG EXTRÊME EN CUIR TADELAKT NOIR, GARNITURE EN MÉTAL DORÉ
HERMÈS, 2013 & 2014

ÉTAT: 1

COLLIERS DE CHIEN : TAILLE L

KELLY DOG EXTRÊME : TAILLE S

(3)

€ 1,000-1,500

\$1,100-1,700

£900-1,300

Includes ribbon, dustbag & box.

Includes ribbon, dustbag & box.

Includes dustbag & box.

A CHOCOLATE TADELAKT COLLIER DE CHIEN WITH GOLD HARDWARE

AN ÉTAÏN SWIFT LEATHER COLLIER DE CHIEN WITH PALLADIUM HARDWARE

A BLACK TADELAKT LEATHER KELLY DOG

EXTREME WITH GOLD HARDWARE

266

MINI MALLE PRESSE-PAPIER COURRIER
MINI MALLE PRESSE-PAPIER MISS FRANCE
GLOBE BOULE AERO
GLOBE BOULE SAC ALMA
GLOBE BOULE GROOM
ÉDITIONS LIMITÉES
LOUIS VUITTON, 2010S

ÉTAT: 1.5

L. 6.5 X H. 11.5 X P. 7 CM.

L. 8 X H. 15 X P. 7.5 CM.

L. 8 X H. 12 CM. DIAM. 8 CM.

L. 10 X H. 12 CM. DIAM. 10 CM.

L. 8 X H. 12 CM. DIAM. 8 CM.

(5)

€ 2,000-2,500

\$2,200-2,800

£1,700-2,100

Includes boxes.

A COURRIER PAPERWEIGHT TRUNK

A MISS FRANCE PAPERWEIGHT TRUNK

AN AERO SNOW GLOBE

AN ALMA BAG SNOW GLOBE

A GROOM SNOW GLOBE

LIMITED EDITION





■ 267

**VALISE ALZER 70 EN TOILE MONOGRAM
CLASSIQUE, GARNITURE EN LAITON DORÉ**

LOUIS VUITTON, 20^e SIÈCLE

ÉTAT: 3.5

PORTANT LES INITIALES "J.GREVE"

L. 71 X H. 40.5 X P. 18 CM.

€ 1,000-1,500

\$1,100-1,700

£900-1,300

Includes keys.

A CLASSIC MONOGRAM CANVAS ALZER 70
SUITECASE WITH BRASS HARDWARE



■ 268

**MALLE CABINE EN TOILE ENDUITE
MONOGRAM & BOIS, GARNITURE EN
LAITON DORÉ**

GOYARD, 20^e SIÈCLE

ÉTAT: 4

PORTANT LES INITIALES "WP"

L. 111 X H. 68 X P. 61 CM.

€ 4,000-6,000

\$4,500-6,700

£3,500-5,200

A MONOGRAM CANVAS STEAMER TRUNK
WITH BRASS HARDWARE



■ 269

MALLE WARDROBE EN TOILE MONOGRAM CLASSIQUE, GARNITURE EN LAITON DORÉ

LOUIS VUITTON, 20^e SIÈCLE

ÉTAT: 3.5

PORTANT LES INITIALES "H.L.M."

L. 54 X H. 86.5 X P. 23 CM.

€ 4,000-6,000

\$4,500-6,700

£3,500-5,200

Includes keys.

A CLASSIC MONOGRAM WARDROBE TRUNK WITH BRASS HARDWARE

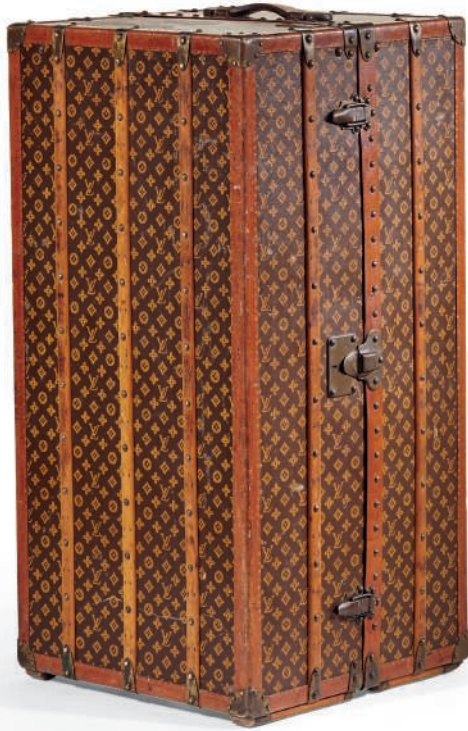

■ 270

**MALLE WARDROBE EN TOILE MONOGRAM CLASSIQUE, GARNITURE
EN LAITON DORÉ**

LOUIS VUITTON, 20^e SIÈCLE

ÉTAT: 4.5

PORTANT L'INSCRIPTION "BM. BEEFORTH"

L. 55.5 X H. 112 X P. 54.5 CM.

€ 6,000-8,000

\$6,700-9,000

£5,200-7,000

A CLASSIC MONOGRAM WARDROBE TRUNK WITH BRASS
HARDWARE



■ 271

MALLE COURRIER 110 EN TOILE MONOGRAM CLASSIQUE, GARNITURE EN LAITON DORÉ

LOUIS VUITTON, 2010S

ÉTAT: 1.5

L. 110 X H. 55 X P. 48 CM.

€ 8,000-10,000

\$9,000-11,000

£7,000-8,700

Includes two trays, keys, clochette, identification card & material card.

A CLASSIC MONOGRAM COURRIER 110 STEAMER TRUNK WITH BRASS HARDWARE



■ 272

**MALLE COURRIER 110 EN TOILE MONOGRAM CLASSIQUE,
GARNITURE EN LAITON DORÉ**

LOUIS VUITTON, 2010S

ÉTAT: 1.5

L. 110 X H. 55 X P. 48 CM.

€ 8,000-10,000

\$9,000-11,000

£7,000-8,700

Includes two trays, keys, clochette, identification card & material card.

A CLASSIC MONOGRAM COURRIER 110 STEAMER TRUNK WITH
BRASS HARDWARE

CONDITIONS DE VENTE ACHETER CHEZ CHRISTIE'S

CONDITIONS DE VENTE

Les présentes Conditions de vente et les Avis importants et explication des pratiques de catalogage énoncent les conditions auxquelles nous proposons à la vente les **lots** indiqués dans ce catalogue. En vous enregistrant pour participer aux enchères et/ou en enchérissant lors d'une vente, vous acceptez les présentes Conditions, aussi devez-vous les lire attentivement au préalable. Vous trouverez à la fin un glossaire expliquant la signification des mots et expressions apparaissant en caractères gras.

À moins d'agir en qualité de propriétaire du **lot** (symbole Δ), Christie's agit comme mandataire pour le vendeur.

A. AVANT LA VENTE

1. Description des lots

(a) Certains mots employés dans les descriptions du catalogue ont des significations particulières. De plus amples détails figurent à la page intitulée «Avis importants et explication des pratiques de catalogage», qui fait partie intégrante des présentes Conditions. Vous trouverez par ailleurs une explication des symboles utilisés dans la rubrique intitulée «Symboles employés dans le présent catalogue».

(b) Notre description de tout **lot** figurant au catalogue, tout **rapport de condition** et toute autre déclaration faite par nous (que ce soit verbalement ou par écrit) à propos d'un **lot**, et notamment à propos de sa nature ou de son **état**, de l'artiste qui en est l'auteur, de sa période, de ses matériaux, de ses dimensions approximatives ou de sa **provenance**, sont des opinions que nous formulons et ne doivent pas être considérés comme des constats. Nous ne réalisons pas de recherches approfondies du type de celles menées par des historiens professionnels ou des universitaires. Les dimensions et les poids sont donnés à titre purement indicatif.

2. Notre responsabilité liée à la description des lots

Nous ne donnons aucune **garantie** en ce qui concerne la nature d'un **lot** si ce n'est notre **garantie d'authenticité** contenue au paragraphe E2 et dans les conditions prévues par le paragraphe I ci-dessous.

3. Etat des lots

(a) L'**état** des **lots** vendus dans nos ventes aux enchères peut varier considérablement en raison de facteurs tels que l'âge, une détérioration antérieure, une restauration, une réparation et l'usure. Leur nature fait qu'ils seront rarement en parfait **état**. Les **lots** sont vendus « en l'**état** », c'est-à-dire tels quels, dans l'**état** dans lequel ils se trouvent au moment de la vente, sans aucune déclaration ou **garantie** ni prise en charge de responsabilité de quelque sorte que ce soit quant à l'**état** de la part de Christie's ou du vendeur.

(b) Toute référence à l'**état** d'un **lot** dans une notice du catalogue ou dans un **rapport de condition** ne constituera pas une description exhaustive de l'**état**, et les images peuvent ne pas montrer un **lot** clairement. Les couleurs et les nuances peuvent sembler différentes sur papier ou à l'écran par rapport à la façon dont elles ressortent lors d'un examen physique. Des rapports de condition

peuvent être disponibles pour vous aider à évaluer l'**état** d'un **lot**. Les rapports de condition sont fournis gratuitement pour aider nos acheteurs et sont communiqués uniquement à titre indicatif. Ils contiennent notre opinion mais il se peut qu'ils ne mentionnent pas tous les défauts, vices intrinsèques, restaurations, altérations ou adaptations car les membres de notre personnel ne sont pas des restaurateurs ou des conservateurs professionnels. Ils ne sauraient remplacer l'examen d'un **lot** en personne ou la consultation de professionnels. Il vous appartient de vous assurer que vous avez demandé, reçu et pris en compte tout **rapport de condition**.

4. Exposition des lots avant la vente

(a) Si vous prévoyez d'enchérir sur un **lot**, il convient que vous l'inspectiez au préalable en personne ou par l'intermédiaire d'un représentant compétent afin de vous assurer que vous en acceptez la description et l'**état**. Nous vous recommandons de demander conseil à un restaurateur ou à un autre conseiller professionnel.

(b) L'exposition précédant la vente est ouverte à tous et n'est soumise à aucun droit d'entrée. Nos spécialistes pourront être disponibles pour répondre à vos questions, soit lors de l'exposition préalable à la vente, soit sur rendez-vous.

5. Estimations

Les **estimations** sont fondées sur l'**état**, la rareté, la qualité et la **provenance** des **lots** et sur les prix récemment atteints aux enchères pour des biens similaires. Les **estimations** peuvent changer. Ni vous ni personne d'autre ne devez vous baser sur des **estimations** comme prévision ou **garantie** du prix de vente réel d'un **lot** ou de sa valeur à toute autre fin. Les **estimations** ne comprennent pas les **frais de vente** ni aucune taxe applicable.

6. Retrait

Christie's peut librement retirer un **lot** à tout moment avant la vente ou pendant la vente aux enchères. Cette décision de retrait n'engage en aucun cas notre responsabilité à votre égard.

7. Bijoux

(a) Les pierres précieuses de couleur (comme les rubis, les saphirs et les émeraudes) peuvent avoir été traitées pour améliorer leur apparence, par des méthodes telles que la chauffe ou le huilage. Ces méthodes sont admises par l'industrie mondiale de la bijouterie mais peuvent fragiliser les pierres gemmes et/ou nécessiter une attention particulière au fil du temps.

(b) Tous les types de pierres précieuses peuvent avoir été traités pour en améliorer la qualité. Vous pouvez solliciter l'élaboration d'un rapport de gemmologie pour tout **lot**, dès lors que la demande nous est adressée au moins trois semaines avant la date de la vente, et que vous vous acquittez des frais y afférents.

(c) Nous ne faisons pas établir de rapport gemmologique pour chaque pierre gemme mise à prix dans nos ventes aux enchères. Lorsque nous faisons établir de tels rapports auprès de laboratoires de gemmologie internationalement reconnus, lesdits rapports sont décrits dans le catalogue. Les rapports des

laboratoires de gemmologie américains décrivent toute amélioration ou tout traitement de la pierre gemme. Ceux des laboratoires européens décrivent toute amélioration ou tout traitement uniquement si nous le leur demandons, mais confirment l'absence d'améliorations ou de traitements. En raison des différences d'approches et de technologies, les laboratoires peuvent ne pas être d'accord sur le traitement ou non d'une pierre gemme particulière, sur l'ampleur du traitement ou sur son caractère permanent. Les laboratoires de gemmologie signalent uniquement les améliorations ou les traitements dont ils ont connaissance à la date du rapport.

(d) En ce qui concerne les ventes de bijoux, les **estimations** reposent sur les informations du rapport gemmologique ou, à défaut d'un tel rapport, partent du principe que les pierres gemmes peuvent avoir été traitées ou améliorées.

8. Montres et horloges

(a) Presque tous les articles d'horlogerie sont réparés à un moment ou à un autre et peuvent ainsi comporter des pièces qui ne sont pas d'origine. Nous ne donnons aucune **garantie** que tel ou tel composant d'une montre est **authentique**. Les bracelets dits « associés » ne font pas partie de la montre d'origine et sont susceptibles de ne pas être **authentiques**. Les horloges peuvent être vendues sans pendules, poids ou clés.

(b) Les montres de collection ayant souvent des mécanismes très fins et complexes, un entretien général, un changement de piles ou d'autres réparations peuvent s'avérer nécessaires et sont à votre charge. Nous ne donnons aucune **garantie** qu'une montre est en bon **état** de marche. Sauf indication dans le catalogue, les certificats ne sont pas disponibles.

(c) La plupart des montres-bracelets ont été ouvertes pour connaître le type et la qualité du mouvement. Pour cette raison, il se peut que les montres-bracelets avec des boîtiers étanches ne soient pas waterproof et nous vous recommandons donc de les faire vérifier par un horloger compétent avant utilisation.

Des informations importantes à propos de la vente, du transport et de l'expédition des montres et bracelets figurent au paragraphe H2(H).

B. INSCRIPTION A LA VENTE

1. Nouveaux enchérisseurs

(a) Si c'est la première fois que vous participez à une vente aux enchères de Christie's ou si vous êtes un enchérisseur déjà enregistré chez nous n'ayant rien acheté dans nos salles de vente au cours des deux dernières années, vous devez vous enregistrer au moins 48 heures avant une vente aux enchères pour nous laisser suffisamment de temps afin de procéder au traitement et à l'approbation de votre enregistrement. Nous sommes libres de refuser votre enregistrement en tant qu'enchérisseur. Il vous sera demandé ce qui suit :

(i) *pour les personnes physiques* : pièce d'identité avec photo (permis de conduire, carte nationale d'identité ou passeport) et, si votre adresse actuelle ne figure pas

sur votre pièce d'identité, un justificatif de domicile (par exemple, une facture d'eau ou d'électricité récente ou un relevé bancaire) ;

(ii) *pour les sociétés* : votre certificat d'immatriculation (extrait Kbis) ou tout document équivalent indiquant votre nom et votre siège social ainsi que tout document pertinent mentionnant les administrateurs et les bénéficiaires effectifs ;

(iii) *Fiducie* : acte constitutif de la fiducie ; tout autre document attestant de sa constitution ; ou l'extrait d'un registre public + les coordonnées de l'agent/ représentant (comme décrits plus bas) ;

(iv) *Société de personnes ou association non dotée de la personnalité morale* : Les statuts de la société ou de l'association ; ou une déclaration d'impôts ; ou une copie d'un extrait du registre pertinent ; ou copie des comptes déposés à l'autorité de régulation ainsi que les coordonnées de l'agent ou de son représentant (comme décrits plus bas) ;

(v) *Fondation, musée, et autres organismes sans but lucratif non constitués comme des trusts à but non lucratif* : une preuve écrite de la formation de l'entité ainsi que les coordonnées de l'agent ou de son représentant (comme décrits plus bas) ;

(vi) *Indivision* : un document officiel désignant le représentant de l'indivision, comme un pouvoir ou des lettres d'administration ainsi qu'une pièce d'identité de l'exécuteur testamentaire ;

(vii) *Les agents/représentants* : Une pièce d'identité valide (comme pour les personnes physiques) ainsi qu'une lettre ou un document signé autorisant la personne à agir OU tout autre preuve valide de l'autorité de la personne (les cartes de visite ne sont pas acceptées comme des preuves suffisantes d'identité).

(b) Nous sommes également susceptibles de vous demander une référence financière et/ou un dépôt de **garantie** avant de vous autoriser à participer aux enchères. Pour toute question, veuillez contacter notre Département comptabilité au +33 (0)1 40 76 84 38.

2. Client existant

Nous sommes susceptibles de vous demander une pièce d'identité récente comme décrit au paragraphe B1(a) ci-dessus, une référence financière ou un dépôt de **garantie** avant de vous autoriser à participer aux enchères. Si vous n'avez rien acheté dans nos salles de vente au cours des deux dernières années ou si vous souhaitez dépenser davantage que les fois précédentes, veuillez contacter notre Département comptabilité au +33 (0)1 40 76 85 78.

3. Si vous ne nous fournissez pas les documents demandés

Si nous estimons que vous ne répondez pas à nos procédures d'identification et d'enregistrement des enchérisseurs, y compris, entre autres, les vérifications en matière de lutte contre le blanchiment de capitaux et/ou contre le financement du terrorisme que nous sommes susceptibles de demander, nous pouvons refuser de vous enregistrer aux enchères et, si vous remportez une enchère, nous pouvons annuler le contrat de vente entre le vendeur et vous.

4. Enchère pour le compte d'un tiers

Si vous enchérissez pour le compte d'un tiers, ce tiers devra au préalable avoir effectué les formalités d'enregistrement mentionnées ci-dessus, avant que vous ne puissiez enchérir pour son compte, et nous fournir un pouvoir signé vous autorisant à enchérir

en son nom. Tout enchérisseur accepte d'être tenu personnellement responsable du paiement du prix d'adjudication et de toutes les autres sommes dues, à moins d'avoir convenu par écrit avec Christie's avant le début de la vente aux enchères qu'il agit en qualité de mandataire pour le compte d'un tiers nommé et accepté par Christie's. Dans ce cas Christie's exigera le paiement uniquement auprès du tiers nommé.

5. Participer à la vente en personne

Si vous souhaitez enchérir en salle, vous devez vous enregistrer afin d'obtenir un numéro d'enchérisseur au moins 30 minutes avant le début de la vente. Vous pouvez vous enregistrer en ligne sur www.christies.com ou en personne. Si vous avez besoin de renseignements, merci de bien vouloir contacter le département des Enchères au +33 (0)1 40 76 84 38.

6. Services/Facilités d'enchères

Les services d'enchères décrits ci-dessous sont des services offerts gracieusement aux clients de Christie's, qui n'est pas responsable des éventuelles erreurs (humaines ou autres), omissions ou pannes survenues dans le cadre de la fourniture de ces services.

(a) Enchères par téléphone

Nous sommes à votre disposition pour organiser des enchères téléphoniques, sous réserve d'en avoir été informé par vous dans un délai minimum de 24 heures avant la vente. Nous ne pourrions accepter des enchères téléphoniques que si nous avons suffisamment de salariés disponibles pour prendre ces enchères. Si vous souhaitez enchérir dans une langue autre que le français, nous vous prions de bien vouloir nous en informer le plus rapidement possible avant la vente. Nous vous informons que les enchères téléphoniques sont enregistrées. En acceptant de bénéficier de ce service, vous consentez à cet enregistrement. Vous acceptez aussi que votre enchère soit émise conformément aux présentes Conditions de vente.

(b) Enchères par Internet sur Christie's Live

Pour certaines ventes aux enchères, nous acceptons les enchères par Internet. Veuillez visiter <https://www.christies.com/livebidding/index.aspx> et cliquer sur l'icône « Bid Live » pour en savoir plus sur la façon de regarder et écouter une vente et enchérir depuis votre ordinateur. Outre les présentes Conditions de vente, les enchères par Internet sont régies par les conditions d'utilisation de Christie's LIVE™ qui sont consultables sur www.christies.com.

(c) Ordres d'achat

Vous trouverez un formulaire d'ordre d'achat à la fin de nos catalogues, dans tout bureau de Christie's ou en choisissant la vente et les **lots** en ligne sur www.christies.com. Nous devons recevoir votre formulaire d'ordre d'achat complété au moins 24 heures avant la vente. Les enchères doivent être placées dans la devise de la salle de vente. Le commissaire-priseur prendra des mesures raisonnables pour réaliser les ordres d'achat au meilleur prix, en tenant compte du **prix de réserve**. Si vous faites un ordre d'achat sur un **lot** qui n'a pas de **prix de réserve** et qu'il n'y a pas d'enchère supérieure à la vôtre, nous enchèrerons pour votre compte à environ 50 % de l'**estimation** basse où, si celle-ci est inférieure, au montant de votre enchère. Dans le cas où deux offres écrites étaient soumises au même prix, la priorité sera donnée à l'offre écrite reçue en premier.

C. PENDANT LA VENTE

1. Admission dans la salle de vente
Nous sommes libres d'interdire l'entrée dans nos locaux à toute personne, de lui refuser l'autorisation de participer à une vente ou de rejeter toute enchère.

2. Prix de réserve

Sauf indication contraire, tous les **lots** sont soumis à un **prix de réserve**. Nous signalons les **lots** qui sont proposés sans **prix de réserve** par le symbole « à côté du numéro du **lot**. Le **prix de réserve** ne peut être supérieur à l'**estimation** basse du **lot**.

3. Pouvoir discrétionnaire du commissaire-priseur

Le commissaire-priseur assure la police de la vente et peut à son entière discrétion :

- refuser une enchère ;
- lancer des enchères descendantes ou ascendantes comme bon lui semble, ou changer l'ordre des **lots** ;
- retirer un **lot** ;
- diviser un **lot** ou combiner deux **lots** ou davantage ;
- ouvrir ou continuer les enchères même une fois que le marteau est tombé ; et
- en cas d'erreur ou de litige, et ce pendant ou après la vente aux enchères, poursuivre les enchères, déterminer l'adjudicataire, annuler la vente du **lot**, ou reproposer et vendre à nouveau tout **lot**. Si un litige en rapport avec les enchères survient pendant ou après la vente, la décision du commissaire-priseur dans l'exercice de son pouvoir discrétionnaire est sans appel.

4. Enchères

Le commissaire-priseur accepte les enchères :

- des enchérisseurs présents dans la salle de vente ;
- des enchérisseurs par téléphone et des enchérisseurs par Internet sur Christie's LIVE™ (comme indiqué ci-dessus en section B6) ; et
- des ordres d'achat laissés par un enchérisseur avant la vente.

5. Enchères pour le compte du vendeur

Le commissaire-priseur peut, à son entière discrétion, enchérir pour le compte du vendeur à hauteur mais non à concurrence du montant du **prix de réserve**, en plaçant des enchères consécutives ou en plaçant des enchères en réponse à d'autres enchérisseurs. Le commissaire-priseur ne les signalera pas comme étant des enchères placées pour le vendeur et ne placera aucune enchère pour le vendeur au niveau du **prix de réserve** ou au-delà de ce dernier. Si des **lots** sont proposés sans **prix de réserve**, le commissaire-priseur décidera en règle générale d'ouvrir les enchères à 50 % de l'**estimation** basse du **lot**. À défaut d'enchères à ce niveau, le commissaire-priseur peut décider d'annoncer des enchères descendantes à son entière discrétion jusqu'à ce qu'une offre soit faite, puis poursuivre à la hausse à partir de ce montant. Au cas où il n'y aurait pas d'enchères sur un **lot**, le commissaire-priseur peut déclencher ledit **lot** inventuré.

6. Paliers d'enchères

Les enchères commencent généralement en dessous de l'**estimation** basse et augmentent par palier (les paliers d'enchères). Le commissaire-priseur décidera à son entière discrétion du niveau auquel les enchères doivent commencer et du niveau des paliers d'enchères. Les paliers d'enchères habituels sont indiqués à titre indicatif sur le formulaire d'ordre d'achat et à la fin de ce catalogue.

7. Conversion de devises

La retransmission vidéo de la vente aux enchères (ainsi que Christie's LIVE) peut indiquer le montant des

enchères dans des devises importantes, autres que l'euro. Toutes les conversions ainsi indiquées le sont pour votre information uniquement, et nous ne serons tenus par aucun des taux de change utilisés. Christie's n'est pas responsable des éventuelles erreurs (humaines ou autres), omissions ou pannes survenues dans le cadre de la fourniture de ces services.

8. Adjudications

À moins que le commissaire-priseur décide d'utiliser de son pouvoir discrétionnaire tel qu'énoncé au paragraphe C3 ci-dessus, lorsque le marteau du commissaire-priseur tombe, et que l'adjudication est prononcée, cela veut dire que nous avons accepté la dernière enchère. Cela signifie qu'un contrat de vente est conclu entre le vendeur et l'adjudicataire. Nous émettons une facture uniquement à l'enchérisseur inscrit qui a remporté l'adjudication. Si nous envoyons les factures par voie postale et/ou par courrier électronique après la vente, nous ne sommes aucunement tenus de vous faire savoir si vous avez remporté l'enchère. Si vous avez enchéri au moyen d'un ordre d'achat, vous devez nous contacter par téléphone ou en personne dès que possible après la vente pour connaître le sort de votre enchère et ainsi éviter d'avoir à payer des frais de stockage inutiles.

9. Législation en vigueur dans la salle de vente

Vous convenez que, lors de votre participation à des enchères dans l'une de nos ventes, vous vous conformerez strictement à toutes les lois et réglementations locales en vigueur au moment de la vente applicables au site de vente concerné.

D. COMMISSION ACHETEUR, TAXES ET DROIT DE SUITE DES AUTEURS

1. Commission acheteur

En plus du prix d'adjudication (« **prix marteau** ») l'acheteur accepte de nous payer des frais acheteur de 25% H.T. (soit 26,375% T.T.C. pour les livres et 30% T.T.C. pour les autres **lots**) sur les premiers €50.000 ; 20% H.T. (soit 21,10% T.T.C. pour les livres et 24% T.T.C. pour les autres **lots**) au-delà de €50.000 et jusqu'à €1.600.000 et 12% H.T. (soit 12,66% T.T.C. pour les livres et 14,40% T.T.C. pour les autres **lots**) sur toute somme au-delà de €1.600.000. Pour les ventes de vin, les frais à la charge de l'acquéreur s'élèvent à 17,5% H.T. (soit 21% T.T.C.).

Des frais additionnels et taxes spéciales peuvent être due sur certains **lots** en sus des frais et taxes habituels. Les **lots** concernés sont identifiés par un symbole spécial figurant devant le numéro de l'objet dans le catalogue de vente, ou bien par une annonce faite par le commissaire-priseur habilité pendant la vente.

2. TVA

L'adjudicataire est redevable de toute taxe applicable, y compris toute TVA, taxe sur les ventes, taxe d'utilisation compensatoire ou taxe équivalente applicable sur le **prix marteau** et les **frais de vente**. Il incombe à l'acheteur de vérifier et de payer toutes les taxes dues.

En règle générale, Christie's mettra les **lots** à la vente sous le régime de la marge. Légalement, ce régime implique que la TVA n'apparaît pas sur la facture et n'est pas récupérable.

Sur demande des entreprises assujetties à la TVA formulée immédiatement après la vente, Christie's pourra facturer la TVA sur le prix total (prix d'adjudication augmenté des frais à la charge de l'acheteur). Ceci permettra à l'acheteur assujéti de récupérer la TVA ainsi facturée, mais ces **lots** ne pourront pas être revendus sous le régime de la marge.

REMBOURSEMENT DE LA TVA EN CAS D'EXPORTATION EN DEHORS DE L'UNION EUROPEENNE

Toute TVA facturée sera remboursée aux personnes non-résidentes de l'Union Européenne à condition qu'elles en fassent la demande écrite au service comptable dans un délai de 3 mois après la vente, et sur présentation de l'exemplaire 3 du document douanier d'exportation (DAU) sur lequel Christie's devra figurer comme expéditeur et l'acheteur comme destinataire. L'exportation doit intervenir dans les délais légaux et un maximum de 3 mois à compter de la date de la vente. Christie's déduira de chaque remboursement €50 de frais de gestion.

REMBOURSEMENT DE LA TVA AUX PROFESSIONNELS DE L'UNION EUROPEENNE

Toute TVA facturée sera remboursée aux acheteurs professionnels d'un autre Etat membre de l'Union Européenne, à condition qu'ils en fassent la demande par écrit au service transport dans un délai d'un mois à compter de la date de la vente et qu'ils fournissent leur numéro d'identification à la TVA et la preuve de l'expédition des **lots** vers cet autre Etat dans le respect des règles administratives et dans un délai d'un mois à compter de la vente. Christie's déduira €50 de frais de gestion sur chaque remboursement.

Pour toute information complémentaire relative aux mesures prises par Christie's, vous pouvez contacter notre département Comptabilité au +33 (0)1 40 76 85 78. Il est recommandé aux acheteurs de consulter un conseiller spécialisé en la matière afin de lever toute ambiguïté relative à leur statut concernant la TVA.

3. Taxe forfaitaire

Si vous êtes fiscalement domicilié en France ou considéré comme étant fiscalement domicilié en France, vous serez alors assujéti, par rapport à tout **lot** vendu pour une valeur supérieure à €5.000, à une taxe sur les plus-values de 6,5% sur le prix d'adjudication du **lot**, sauf si vous nous indiquez par écrit que vous souhaitez être soumis au régime général d'imposition des plus-values, en particulier si vous pouvez nous fournir une preuve de propriété de plus de 22 ans avant la date de la vente.

4. Droit de suite

En application de l'article L122-8 du Code de la Propriété Intellectuelle, les auteurs vivants d'œuvres graphiques et plastiques ont, nonobstant toute cession de l'œuvre originale, un droit inaliénable de participation au produit de toute vente de cette œuvre aux enchères. Après la mort de l'auteur, ce droit de suite subsiste au profit de ses héritiers pendant l'année civile en cours et les 70 années suivantes. Le paiement du droit de suite, au taux applicable à la date de la vente sera à la charge de l'acheteur. Les **lots** concernés par cette redevance sont identifiés dans ce catalogue grâce au symbole λ , accolé au numéro du **lot**. Si le droit de suite est applicable à un **lot**, vous serez redevable de la somme correspondante, en sus du prix d'adjudication. Nous transmettrons ensuite cette somme à l'organisme concerné, au nom et pour le compte du vendeur.

Le droit de suite n'est applicable que pour les **lots** dont le prix d'adjudication est supérieur ou égal à €750. Le montant total du droit de suite pour un objet ne peut dépasser €12.500.

Le montant dû au titre du droit de suite est déterminé par application d'un barème dégressif en fonction du prix d'adjudication, de la manière suivante :

- **4 %** pour la première tranche du prix de vente inférieure ou égale à €50.000 ;
- **3 %** pour la tranche du prix de vente comprise entre €50.000,01 et €200.000 ;
- **1 %** pour la tranche du prix de vente comprise entre €200.000,01 et €350.000 ;
- **0,5 %** pour la tranche du prix de vente comprise entre €350.000,01 et €500.000 ;
- **0,25 %** pour la tranche du prix de vente dépassant €500.000.

E. GARANTIES

1. Garanties données par le vendeur

Pour chaque **lot**, le vendeur donne la **garantie** qu'il :
 (a) est le propriétaire du **lot** ou l'un des copropriétaires du **lot** agissant avec la permission des autres copropriétaires ou, si le vendeur n'est pas le propriétaire ou l'un des copropriétaires du **lot**, a la permission du propriétaire de vendre le **lot**, ou le droit de ce faire en vertu de la loi ; et
 (b) a le droit de transférer la propriété du **lot** à l'acheteur sans aucune restriction ou réclamation de qui que ce soit d'autre.

Si l'une ou l'autre des **garanties** ci-dessus est inexacte, le vendeur n'aura pas à payer plus que le **prix d'achat** (tel que défini au paragraphe F1(a) ci-dessus) que vous nous aurez versé. Le vendeur ne sera pas responsable envers vous pour quelque raison que ce soit en cas de manques à gagner, de pertes d'activité, de pertes d'économies escomptées, de pertes d'opportunités ou d'intérêts, de coûts, de dommages, d'autres **dommages** ou de dépenses. Le vendeur ne donne aucune **garantie** eu égard au **lot** autres que celles énoncées ci-dessus et, pour autant que la loi le permette, toutes les **garanties** du vendeur à votre égard, et toutes les autres obligations imposées au vendeur susceptibles d'être ajoutées à cet accord en vertu de la loi, sont exclues.

2. Notre garantie d'authenticité

Nous garantissons, sous réserve des stipulations ci-dessous, l'authenticité des **lots** proposés dans nos ventes (notre «**garantie d'authenticité**»). Si, dans les 5 années à compter de la date de la vente aux enchères, vous nous apportez la preuve que votre **lot** n'est pas **authentique**, sous réserve des stipulations ci-dessous, nous vous rembourserons le **prix d'achat** que vous aurez payé. La notion d'authenticité est défini dans le glossaire à la fin des présentes Conditions de vente. Les conditions d'application de la **garantie d'authenticité** sont les suivantes :

- (a) la **garantie** est valable pendant les 5 années suivant la date de la vente. A l'expiration de ce délai, nous ne serons plus responsables de l'authenticité des **lots**.
- (b) Elle est donnée uniquement pour les informations apparaissant en caractères **MAJUSCULES** à la première ligne de la **description du catalogue** (« **Intitulé** »). Elle ne s'applique pas à des informations autres que dans l'**Intitulé** même si ces dernières figurent en caractères **MAJUSCULES**.
- (c) La **garantie d'authenticité** ne s'applique pas à tout **Intitulé** ou à toute partie d'**Intitulé** qui est formulé «**Avec réserve**». «**Avec réserve**» signifie défini à l'aide d'une clarification dans une **description du catalogue du lot** ou par l'emploi dans un **Intitulé** de l'un des termes indiqués dans la rubrique **Intitulés Avec réserve** sur la page du catalogue «Avis importants et explication des pratiques de catalogue». Par exemple, l'emploi du terme «**ATTRIBUÉ À...**» dans un **Intitulé** signifie que le **lot** est selon l'opinion de Christie's problemement

une œuvre de l'artiste mentionné mais aucune **garantie** n'est donnée que le **lot** est bien l'œuvre de l'artiste mentionné. Veuillez lire la liste complète des **Intitulés Avec réserve** et la description complète du catalogue des **lots** avant d'encherir.

- (d) La **garantie d'authenticité** s'applique à l'**Intitulé** tel que modifié par des **Avis en salle de vente**.
- (e) La **garantie d'authenticité** est formulée uniquement au bénéfice de l'acheteur initial indiqué sur la facture du **lot** émise au moment de la vente et uniquement si l'acheteur initial a possédé le **lot**, et en a été propriétaire de manière continue de la date de la vente aux enchères jusqu'à la date de la réclamation. Elle ne peut être transférée à personne d'autre.
- (f) Afin de formuler une réclamation au titre de la **garantie d'authenticité**, vous devez :
- (1) nous fournir des détails écrits, y compris toutes les preuves pertinentes, de toute réclamation dans les 5 ans à compter de la date de la vente aux enchères ;
 - (2) si nous le souhaitons, il peut vous être demandé de fournir les opinions écrites de deux experts reconnus dans le domaine du **lot**, mutuellement convenus par Christie's et vous au préalable, confirmant que le **lot** n'est pas **authentique**. En cas de doute, nous nous réservons le droit de demander des opinions supplémentaires à nos frais ; et
 - (3) retourner le **lot** à vos frais à la salle de vente où vous l'avez acheté dans l'**état** dans lequel il était au moment de la vente.
- (g) Votre seul droit au titre de la présente **garantie d'authenticité** est d'annuler la vente et de percevoir un remboursement du **prix d'achat** que vous nous avez payé. En aucun cas nous ne serons tenus de vous reverser plus que le **prix d'achat** ni ne serons responsables en cas de manques à gagner ou de pertes d'activité, de pertes d'opportunités ou de valeur, de pertes d'économies escomptées ou d'intérêts, de coûts, de dommages, d'**autres dommages** ou de dépenses.

F. PAIEMENT

1. Comment payer

- (a) Les ventes sont effectuées au comptant. Vous devrez donc immédiatement vous acquitter du **prix d'achat** global, qui comprend :
- i. le prix d'adjudication ; et
 - ii. les frais à la charge de l'acheteur ; et
 - iii. tout montant dû conformément au paragraphe D3 ci-dessus ; et
 - iv. toute taxe, tout produit, toute compensation ou TVA applicable.

Le paiement doit être reçu par Christie's au plus tard le septième jour calendaire qui suit le jour de la vente (« la **date d'échéance** »).

- (b) Nous n'acceptons le paiement que de la part de l'encherisseur enregistré. Une fois émise, nous ne pouvons pas changer le nom de l'acheteur sur une facture ou réémettre la facture à un nom différent. Vous devez payer immédiatement même si vous souhaitez exporter le **lot** et que vous avez besoin d'une autorisation d'exportation.
- (c) Vous devrez payer les **lots** achetés chez Christie's France dans la devise prévue sur votre facture, et selon l'un des modes décrits ci-dessous :

(i) *Par virement bancaire :*

Sur le compte 3805 3990 101 - Christie's France SNC - Barclays Bank Plc. - Agence ICT - 183,

Avenue Daumesnil- 75575 Paris Cedex 12, France / Code banque : 30588 - Code guichet : 60001 - Code SWIFT : BARCFRPP - IBAN : FR76 30588 60001 38053990101 31.

(ii) *Par carte de crédit :*

Nous acceptons les principales cartes de crédit sous certaines conditions et dans la limite de 40 000 €. Les détails des conditions et des restrictions applicables aux paiements par carte de crédit sont disponibles auprès de nos services Caisses, dont vous trouverez les coordonnées au paragraphe (d) ci-dessous.

(iii) *En espèce :*

Nous avons pour politique de ne pas accepter les paiements uniques ou multiples en espèces ou en équivalents d'espèces de plus de €1.000 par acheteur s'il est résident fiscal français (particulier ou personne morale) et de €7.500 pour les résidents fiscaux étrangers.

(iv) *Par chèque de banque :*

Vous devez les adresser à l'ordre de Christie's France SNC et nous fournir une attestation bancaire justifiant de l'identité du titulaire du compte dont provient le paiement. Nous pourrions émettre des conditions supplémentaires pour accepter ce type de paiement.

(v) *Par chèques :*

Vous devrez les adresser à l'ordre de Christie's France SNC. Tout paiement doit être effectué en euro.

- (d) Lors du paiement, vous devez mentionner le numéro de la vente, votre numéro de facture et votre numéro de client. Tous les paiements envoyés par courrier doivent être adressés à : Christie's France SNC, Département Comptabilité Acheteurs, 9, Avenue Matignon, 75008 Paris.
- (e) Si vous souhaitez de plus amples informations, merci de contacter le département comptabilité au +33 (0)1 40 76 85 78.

2. Transfert de propriété en votre faveur

Vous ne possédez pas le **lot** et sa propriété ne vous est pas transférée tant que nous n'avons pas reçu de votre part le paiement intégral du **prix d'achat** global du **lot**.

3. Transfert des risques en votre faveur

Les risques et la responsabilité liés au **lot** vous seront transférés à la survenance du premier des deux événements mentionnés ci-dessous :

- (a) au moment où vous venez récupérer le **lot**
- (b) à la fin du 14e jour suivant la date de la vente aux enchères ou, si elle est antérieure, la date à laquelle le **lot** est confié à un entrepôt tiers comme indiqué à la partie intitulée « Stockage et Enlèvement », et sauf accord contraire entre nous.

4. Recours pour défaut de paiement

Conformément aux dispositions de l'article L.321-14 du Code de Commerce, à défaut de paiement par l'adjudicataire, après mise en demeure restée infructueuse, le bien sera remis en vente à la demande du vendeur sur folle enchère de l'adjudicataire défaillant ; si le vendeur ne formule pas sa demande dans un délai de trois mois à compter de l'adjudication, il donne à Christie's France SNC tout mandat pour agir en son nom et pour son compte à l'effet, au choix de Christie's France SNC, soit de poursuivre l'acheteur en annulation de la vente, soit de la poursuivre en exécution et paiement de ladite vente, en lui demandant en sus et dans les deux hypothèses tous dommages et intérêts,

frais et autres sommes justifiées.

En outre, Christie's France SNC se réserve, à sa discrétion, de :

- (i) percevoir des intérêts sur la totalité des sommes dues et à compter d'une mise en demeure de régler lesdites sommes au plus faible des deux taux suivants :

- Taux de base bancaire de la Barclays's majoré de six points
- Taux d'intérêt légal majoré de quatre points

- (ii) entamer toute procédure judiciaire à l'encontre de l'acheteur défaillant pour le recouvrement des sommes dues en principal, intérêts, frais légaux et tous autres frais ou dommages et intérêts ;

- (iii) remettre au vendeur toute somme payée à la suite des enchères par l'adjudicataire défaillant ;

- (iv) procéder à la compensation des sommes que Christie's France SNC et/ou toute société mère et/ou filiale et/ou apparentée exerçant sous une enseigne comprenant le nom « Christie's » pourrait devoir à l'acheteur, au titre de toute autre convention, avec les sommes demeurées impayées par l'acheteur ;

- (v) procéder à la compensation de toute somme pouvant être due à Christie's France SNC et/ou toute société mère et/ou filiale et/ou liée exerçant sous une enseigne comprenant le nom « Christie's » au titre de toute transaction, avec le montant payé par l'acheteur que ce dernier l'y invite ou non ;

- (vi) rejeter, lors de toute future vente aux enchères, toute offre faite par l'acheteur ou pour son compte ou obtenir un dépôt préalable de l'acheteur avant d'accepter ses enchères ;

- (vii) exercer tous les droits et entamer tous les recours appartenant aux créanciers gagistes sur tous les biens en sa possession appartenant à l'acheteur ;

- (viii) entamer toute procédure qu'elle jugera nécessaire ou adéquate ;

- (ix) dans l'hypothèse où seront revendus les biens préalablement adjudgés dans les conditions du premier paragraphe ci-dessus (folle enchère), faire supporter au fol enchérisseur toute moins-value éventuelle par rapport au prix atteint lors de la première adjudication, de même que tous les coûts, dépenses, frais légaux et taxes, commissions de toutes sortes liés aux deux ventes ou devenus exigibles par suite du défaut de paiement y compris ceux énumérés à l'article 4a.

- (x) procéder à toute inscription de cet incident de paiement dans sa base de donnée après en avoir informé le client concerné.

Si Christie's effectue un règlement partiel au vendeur, en application du paragraphe (iii) ci-dessus, l'acheteur reconnaît que Christie's sera subrogée dans les droits du vendeur pour poursuivre l'acheteur au titre de la somme ainsi payée.

5. Droit de rétention

Si vous nous devez de l'argent ou que vous en devez à une autre société du **Groupe Christie's**, outre les droits énoncés en F4 ci-dessus, nous pouvons utiliser ou gérer votre bien que nous détenons ou qui est détenu par une autre société du **Groupe Christie's** de toute manière autorisée par la loi. Nous vous restituons les biens que vous nous avez confiés uniquement après avoir reçu le complet paiement des sommes dont vous êtes

débiteur envers nous ou toute autre société du **Groupe Christie's**. Toutefois, si nous le décidons, nous pouvons également vendre votre bien de toute manière que nous jugeons appropriée. Nous affecterons le produit de la vente au paiement de tout montant que vous nous devez et nous vous reverserons les produits en excès de ces sommes. Si le produit de la vente est insuffisant, vous devez nous verser la différence entre le montant que nous avons perçu de la vente et celui que vous nous devez.

G. STOCKAGE ET ENLÈVEMENT DES LOTS

1. Enlèvement

Une fois effectué le paiement intégral et effectif, vous devez retirer votre **lot** dans les 7 jours calendaires à compter de la date de la vente aux enchères.

- Vous ne pouvez pas retirer le **lot** tant que vous n'avez pas procédé au paiement intégral et effectif de tous les montants qui nous sont dus.
- Si vous avez payé le **lot** en intégralité mais que vous ne le retirez pas dans les 90 jours calendaires après la vente, nous pouvons le vendre, sauf accord écrit contraire. Si nous le vendons, nous vous reverserons le produit de la vente après prélèvement de nos frais de stockage et de tout montant que vous nous devez et que vous devez à toute société du **Groupe Christie's**.
- Les renseignements sur le retrait des **lots** sont exposés sur une fiche d'informations que vous pouvez vous procurer auprès du personnel d'enregistrement des enchérisseurs ou auprès de nos Caisses au +33 (0)1 40 76 84 13.

2. Stockage

- Si vous ne retirez pas le **lot** dans les 7 jours à compter de la date de la vente aux enchères, nous pouvons, ou nos mandataires désignés peuvent :
 - facturer vos frais de stockage tant que le **lot** se trouve toujours dans notre salle de vente ; ou
 - enlever le **lot** et le mettre dans un entrepôt et vous facturer tous les frais de transport et de stockage ;
- les détails de l'enlèvement du **lot** vers un entrepôt ainsi que les frais et coûts y afférents sont exposés au dos du catalogue sur la page intitulée « Stockage et retrait ». Il se peut que vous soyez redevable de ces frais directement auprès de notre mandataire.

H. TRANSPORT ET ACHEMINEMENT DES LOTS

1. Transport et acheminement des lots

Nous incluons un formulaire de stockage et d'expédition avec chaque facture qui vous sera envoyée. Vous devez prendre toutes les dispositions nécessaires en matière de transport et d'expédition. Toutefois, nous pouvons organiser l'emballage, le transport et l'expédition de votre bien si vous nous le demandez, moyennant le paiement des frais y afférents. Il est recommandé de nous demander un devis, en particulier pour les objets encombrants ou les objets de grande valeur qui nécessitent un emballage professionnel. Nous pouvons également suggérer d'autres manutentionnaires, transporteurs ou experts si vous nous en faites la demande.

Pour tout renseignement complémentaire, veuillez contacter le département transport de Christie's au +33 (0)1 40 76 86 17.

Nous ferons preuve de diligence raisonnable lors de la manutention, de l'emballage, du transport et de l'expédition d'un **lot**. Toutefois, si nous recommandons

une autre société pour l'une de ces étapes, nous déclinons toute responsabilité concernant leurs actes, leurs omissions ou leurs négligences.

2. Exportations et importations

Tout **lot** vendu aux enchères peut être soumis aux lois sur les exportations depuis le pays où il est vendu et aux restrictions d'importation d'autres pays. De nombreux pays exigent une déclaration d'exportation pour tout bien quittant leur territoire et/ou une déclaration d'importation au moment de l'entrée du bien dans le pays. Les lois locales peuvent vous empêcher d'importer ou de vendre un **lot** dans le pays dans lequel vous l'importez.

- Avant d'enchérir, il vous appartient de vous faire conseiller et de respecter les exigences de toute loi ou réglementation s'appliquant en matière d'importation et d'exportation d'un quelconque **lot**. Si une autorisation vous est refusée ou si cela prend du temps d'en obtenir une, il vous faudra tout de même nous régler en intégralité pour le **lot**. Nous pouvons éventuellement vous aider à demander les autorisations appropriées si vous nous en faites la demande et prenez en charge les frais y afférents. Cependant, nous ne pouvons vous en garantir l'obtention. Pour tout renseignement complémentaire, veuillez contacter le Département Transport d'œuvres d'art de Christie's au +33 (0)1 40 76 86 17. Voir les informations figurant sur www.christies.com/shipping ou nous contacter à l'adresse arttransport.london@christies.com.

(b) Lots fabriqués à partir d'espèces protégées

Les **lots** faits à partir de ou comprenant (quel qu'en soit le pourcentage) des espèces en danger et d'autres espèces protégées de la faune et de la flore sont signalés par le symbole - dans le catalogue. Il s'agit, entre autres choses, de matériaux à base d'ivoire, d'écaillés de tortues, de peaux de crocodiles, de cornes de rhinocéros, d'ailerons de requins, de certaines espèces de coraux et de palissandre du Brésil. Vous devez vérifier les lois et réglementations douanières qui s'appliquent avant d'enchérir sur tout **lot** contenant des matériaux provenant de la faune et de la flore si vous prévoyez d'importer le **lot** dans un autre pays. Nombreux sont les pays qui refusent l'importation de biens contenant ces matériaux, et d'autres exigent une autorisation auprès des organismes de réglementation compétents dans les pays d'exportation mais aussi d'importation. Dans certains cas, le **lot** ne peut être expédié qu'accompagné d'une confirmation scientifique indépendante des espèces et/ou de l'âge, que vous devrez obtenir à vos frais. Si un **lot** contient de l'ivoire d'éléphant, ou tout autre matériau provenant de la faune susceptible d'être confondu avec de l'ivoire d'éléphant (par exemple l'ivoire de mammouth, l'ivoire de morse ou l'ivoire de calao à casque), veuillez vous reporter aux autres informations importantes du paragraphe (c) si vous avez l'intention d'importer ce **lot** aux États-Unis. Nous ne serons pas tenus d'annuler votre achat et de vous rembourser le **prix d'achat** si votre **lot** ne peut être exporté ou importé ou s'il est saisi pour une quelconque raison par une autorité gouvernementale. Il vous incombe de déterminer quelles sont les exigences des lois et réglementations applicables en matière d'exportation et d'importation de biens contenant ces matériaux protégés ou réglementés, et il vous incombe également de les respecter.

- Interdiction d'importation d'ivoire d'éléphant africain aux États-Unis
Les États-Unis interdisent l'importation d'ivoire

d'éléphant africain. Tout **lot** contenant de l'ivoire d'éléphant ou un autre matériau de la faune pouvant facilement être confondu avec de l'ivoire d'éléphant (par exemple l'ivoire de mammouth, l'ivoire de morse ou l'ivoire de calao à casque) ne peut être importé aux États-Unis qu'accompagné des résultats d'un test scientifique rigoureux accepté par Fish & Wildlife, confirmant que le matériau n'est pas de l'ivoire d'éléphant africain. Si de tels tests scientifiques rigoureux ont été réalisés sur un **lot** avant sa mise en vente, nous l'indiquerons clairement dans la description du **lot**. Dans tous les autres cas, nous ne pouvons pas confirmer si un **lot** contient ou pas de l'ivoire d'éléphant africain et vous achèterez ce **lot** à vos risques et périls et devrez prendre en charge les frais des tests scientifiques ou autres rapports requis pour l'importation aux États-Unis. Si lesdits tests ne sont pas concluants ou confirment que le matériau est bien à base d'éléphant africain, nous ne serons pas tenus d'annuler votre achat ni de vous rembourser le **prix d'achat**.

- Lots** contenant des matériaux provenant de Birmanie (Myanmar)

Les **lots** contenant des rubis ou de la jadéite en provenance de Birmanie (Myanmar) ne peuvent généralement pas être importés aux États-Unis. À l'attention des acheteurs américains, les **lots** contenant des rubis ou de la jadéite d'origine birmane ou indéterminée ont été signalés par le symbole Y dans le catalogue. En ce qui concerne les articles contenant d'autres types de pierres gemmes provenant de Birmanie (par ex. des saphirs), ces articles peuvent être importés aux États-Unis à condition que les pierres gemmes aient été montées sur ou serties dans les bijoux hors de Birmanie et à condition que la monture ne soit pas de nature temporaire (par exemple une ficelle).

- Lots** d'origine iranienne

Certains pays interdisent ou imposent des restrictions à l'achat et/ou à l'importation d'œuvres d'artisanat traditionnel d'origine iranienne (des œuvres dont l'auteur n'est pas un artiste reconnu et/ou qui ont une fonction, tels que des tapis, des bols, des aiguères, des tuiles ou carreaux de carrelage, des boîtes ornementales). Par exemple, les États-Unis interdisent l'importation de ce type d'objets et leur achat par des ressortissants américains (où qu'ils soient situés). D'autres pays, comme le Canada, ne permettent l'importation de ces biens que dans certaines circonstances. À l'attention des acheteurs, Christie's indique sous le titre des **lots** s'ils proviennent d'Iran (Perse). Il vous appartient de veiller à ne pas acheter ou importer un **lot** en violation des sanctions ou des embargos commerciaux qui s'appliquent à vous.

- Or

L'or de moins de 18 ct n'est pas considéré comme étant de l'« or » dans tous les pays et peut être refusé à l'importation dans ces pays sous la qualification d'« or ».

- Bijoux anciens

L'en vertu des lois actuelles, les bijoux de plus de 50 ans valant au moins €50.000 nécessiteront une autorisation d'exportation dont nous pouvons faire la demande pour vous. L'obtention de cette licence d'exportation de bijoux peut prendre jusqu'à 8 semaines.

- Montres

(i) De nombreuses montres proposées à la vente dans ce catalogue sont photographiées avec des bracelets fabriqués à base de matériaux issus d'espèces animales en danger ou protégées

telles que l'alligator ou le crocodile. Ces **lots** sont signalés par le symbole - dans le catalogue. Ces bracelets faits d'espèces en danger sont présentés uniquement à des fins d'exposition et ne sont pas en vente. Christie's retirera et conservera les bracelets avant l'expédition des montres. Sur certains sites de vente, Christie's peut, à son entière discrétion, mettre gratuitement ces bracelets à la disposition des acheteurs des **lots** s'ils sont retirés en personne sur le site de vente dans le délai de 1 an à compter de la date de la vente. Veuillez vérifier auprès du département ce qu'il en est pour chaque **lot** particulier.

(ii) L'importation de montres de luxe comme les Rolex aux États-Unis est soumise à de très fortes restrictions. Ces montres ne peuvent pas être expédiées aux États-Unis et peuvent seulement être importées en personne. En règle générale, un acheteur ne peut importer qu'une seule montre à la fois aux États-Unis. Dans ce catalogue, ces montres ont été signalées par un F. Cela ne vous dégage pas de l'obligation de payer le **lot**. Pour de plus amples renseignements, veuillez contacter nos spécialistes chargés de la vente.

En ce qui concerne tous les symboles et autres marquages mentionnés au paragraphe H2, veuillez noter que les **lots** sont signalés par des symboles à titre indicatif, uniquement pour vous faciliter la consultation du catalogue, mais nous déclinons toute responsabilité en cas d'erreurs ou d'oublis.

I. NOTRE RESPONSABILITE ENVERS VOUS

(a) Les déclarations faites ou les informations données par Christie's, ses représentants ou ses employés à propos d'un **lot**, excepté ce qui est prévu dans la **garantie** d'authenticité, et sauf disposition législative d'ordre public contraire, toutes les **garanties** et autres conditions qui pourraient être ajoutées à cet accord en vertu de la loi sont exclues.

Les **garanties** figurant au paragraphe E1 relèvent de la responsabilité du vendeur et ne nous engageant pas envers vous.

(b) (i) Nous ne sommes aucunement responsables envers vous pour quelque raison que ce soit que ce soit pour rupture du présent accord ou pour toute autre question relative à votre achat d'un **lot** ou à une enchère), sauf en cas de fraude ou de fausse déclaration de notre part ou autrement que tel qu'expressément énoncé dans les présentes Conditions de vente ; ou

(ii) nous ne faisons aucune déclaration, ne donnons aucune **garantie**, ni n'assumons aucune responsabilité de quelque sorte que ce soit relativement à un **lot** concernant sa qualité marchande, son adaptation à une fin particulière, sa description, sa taille, sa qualité, son **état**, son attribution, son authenticité, sa rareté, son importance, son support, sa **provenance**, son historique d'exposition, sa documentation ou sa pertinence historique. Sauf tel que requis par le droit local, toute **garantie** de quelque sorte que ce soit est exclue du présent paragraphe.

(c) En particulier, veuillez noter que nos services d'ordres d'achat et d'enchères par téléphone, Christie's LIVE™, les rapports de condition, le convertisseur de devises et les écrans vidéo dans les salles de vente sont des services gratuits et que nous déclinons toute responsabilité à votre égard en

cas d'erreurs (humaines ou autres), d'omissions ou de pannes de ces services.

(d) Nous n'avons aucune responsabilité envers qui que ce soit d'autre qu'un acheteur dans le cadre de l'achat d'un **lot**.

(e) Si, malgré les stipulations des paragraphes (a) à (d) ou E2(i) ci-dessus, nous sommes jugés responsables envers vous pour quelque raison que ce soit, notre responsabilité sera limitée au montant du **prix d'achat** que vous avez versé. Nous ne serons pas responsables envers vous en cas de manques à gagner ou de pertes d'activité, de pertes d'opportunités ou de valeur, de pertes d'économies escomptées ou d'intérêts, de coûts, de dommages ou de dépenses.

J. AUTRES STIPULATIONS

1. Annuler une vente

Outre les cas d'annulation prévus dans le présent accord, nous pouvons annuler la vente d'un **lot** si nous estimons raisonnablement que la réalisation de la transaction est, ou pourrait être, illicite ou que la vente engage notre responsabilité ou celle du vendeur envers quelqu'un d'autre ou qu'elle est susceptible de nuire à notre réputation.

2. Enregistrements

Nous pouvons filmer et enregistrer toutes les ventes aux enchères. Toutes les informations personnelles ainsi collectées seront maintenues confidentielles. Christie's pourra utiliser ces données à caractère personnel pour satisfaire à ses obligations légales, et sauf opposition des personnes concernées aux fins d'exercice de son activité et notamment pour des opérations commerciales et de marketing. Si vous ne souhaitez pas être filmé, vous devez procéder à des enchères téléphoniques, ou nous délivrer un ordre d'achat, ou utiliser Christie's LIVE. Sauf si nous donnons notre accord écrit et préalable, vous n'êtes pas autorisé à filmer ni à enregistrer les ventes aux enchères.

3. Droits d'Auteur

Nous détenons les droits d'auteur sur l'ensemble des images, illustrations et documents écrits produits par ou pour nous concernant un **lot** (y compris le contenu de nos catalogues, sauf indication contraire). Vous ne pouvez pas les utiliser sans notre autorisation écrite préalable. Nous ne donnons aucune **garantie** que vous obtiendrez des droits d'auteur ou d'autres droits de reproduction sur le **lot**.

4. Autonomie des dispositions

Si une partie quelconque de ces Conditions de vente est déclarée, par un tribunal quel qu'il soit, non valable, illégale ou inapplicable, il ne sera pas tenu compte de cette partie mais le reste des Conditions de vente restera pleinement valable dans toutes les limites autorisées par la loi.

5. Transfert de vos droits et obligations

Vous ne pouvez consentir de sûreté ni transférer vos droits et responsabilités découlant de ces Conditions de vente et du contrat de vente sans notre accord écrit et préalable. Les dispositions de ces Conditions de vente s'appliquent à vos héritiers et successeurs, et à toute personne vous succédant dans vos droits.

6. Traduction

Si nous vous donnons une traduction de ces Conditions de vente, nous utiliserons la version française en cas de litige ou de désaccord lié à ou découlant des présentes.

7. Loi informatique et liberté

Dans le cadre de ses activités de vente aux enchères et de vente de gré à gré, de marketing et de fourniture de

services, et afin de gérer les restrictions d'encherir ou de proposer des biens à la vente, Christie's est amenée à collecter des données à caractère personnel concernant le vendeur et l'acheteur destinées aux sociétés du **Groupe Christie's**. Le vendeur et l'acheteur disposent d'un droit d'accès, de rectification et de suppression des données à caractère personnel les concernant, qu'ils pourront exercer en s'adressant à leur interlocuteur habituel chez Christie's France. Christie's pourra utiliser ces données à caractère personnel pour satisfaire à ses obligations légales, et sauf opposition des personnes concernées aux fins d'exercice de son activité, et notamment pour des opérations commerciales et de marketing.

8. Renonciation

Aucune omission ou aucun retard dans l'exercice de ses droits et recours par Christie's, prévus par ces Conditions de vente n'emporte renonciation à ces droits ou recours, ni n'empêche l'exercice ultérieur de ces droits ou recours, ou de tout autre droit ou recours. L'exercice unique ou partiel d'un droit ou recours n'emporte pas d'interdiction ni de limitation d'aucune sorte d'exercer pleinement ce droit ou recours, ou tout autre droit ou recours.

9. Loi et compétence juridictionnelle

L'ensemble des droits et obligations découlant des présentes Conditions de vente seront régis par la loi française et seront soumis, en ce qui concerne leur interprétation et leur exécution, aux tribunaux compétents de Paris. Avant que vous n'engagiez ou que vous n'engagions un recours devant les tribunaux (à l'exception des cas limités dans lesquels un litige, un différend ou une demande intervient en liaison avec une action en justice engagée par un tiers et où ce litige peut être associé à ce recours) et si nous en convenons, chacun de nous tentera de régler le litige par une médiation conduite dans le respect de la procédure relative à la médiation prévue par le Centre de Médiation et d'Arbitrage de Paris (39 avenue F.D. Roosevelt - 75008 Paris) avec un médiateur inscrit auprès du Centre de Médiation et d'Arbitrage de Paris et jugé acceptable par chacun de nous. Si le litige n'est pas résolu par une médiation, il sera exclusivement tranché par les tribunaux civils français. Nous aurons le droit d'engager un recours contre vous devant toute autre juridiction. En application des dispositions de l'article L321-17 du Code de commerce, il est rappelé que les actions en responsabilité civile engagées à l'occasion des ventes volontaires de meubles aux enchères publiques se prescrivent par 5 ans à compter de l'adjudication.

10. Prémption

Dans certains cas, l'Etat français peut exercer un droit de préemption sur les œuvres d'art mises en vente publique, conformément aux dispositions des articles L123-1 et L123-2 du Code du Patrimoine. L'Etat se substitue alors au dernier enchérisseur. En pareil cas, le représentant de l'Etat formule sa déclaration juste après la chute du marteau auprès de la société habilitée à organiser la vente publique ou la vente de gré à gré après-vente. La décision de préemption doit ensuite être confirmée dans un délai de quinze jours. Christie's n'est pas responsable du fait des décisions administratives de préemption.

11. Trésors nationaux

Des certificats d'exportation pourront être nécessaires pour certains achats. L'Etat français a la faculté de refuser d'accorder un certificat d'exportation si le **lot** est réputé être un trésor national. Nous n'assumons aucune

responsabilité du fait des décisions administratives de refus de certificat pouvant être prises, et la demande d'un certificat d'exportation ou de tout autre document administratif n'affecte pas l'obligation de paiement immédiat de l'acheteur ni le droit de Christie's de percevoir des intérêts en cas de paiement tardif. Si l'acheteur demande à Christie's d'effectuer les formalités en vue de l'obtention d'un certificat d'exportation pour son compte, Christie's pourra lui facturer ses débours et ses frais liés à ce service. Christie's n'aura pas à rembourser ces sommes en cas de refus dudit certificat ou de tout autre document administratif. La non-obtention d'un certificat ne peut en aucun cas justifier d'un retard de paiement ou l'annulation de la vente de la part de l'acheteur. Sont présentées ci-dessous, de manière non exhaustive, les catégories d'œuvres ou objets d'art accompagnés de leur seuil de valeur respectif au-dessus duquel un Certificat de bien culturel (dit CBC ou « passeport ») peut être requis pour que l'objet puisse sortir du territoire français. Le seuil indiqué entre parenthèses est celui requis pour une demande de sortie du territoire européen, dans le cas où ce dernier diffère du premier seuil.

- Peintures et tableaux en tous matériaux sur tous supports ayant plus de 50 ans d'âge 150.000 €
- Meubles et objets d'ameublement, tapis, tapisseries, horlogerie, ayant plus de 50 ans d'âge 50.000 €
- Aquarelles, gouaches et pastels ayant plus de 50 ans d'âge 30.000 €
- Sculptures originales ou productions de l'art statuaire originales, et copies produites par le même procédé que l'original ayant plus de 50 ans d'âge 50.000 €
- Livres de plus de 100 ans d'âge 50.000 €
- Véhicules de plus de 75 ans d'âge 50.000 €
- Dessins ayant plus de 50 ans d'âge 15.000 €
- Estampes, gravures, sérigraphies et lithographies originales et affiches originales ayant plus de 50 ans d'âge 15.000 €
- Photographies, films et négatifs ayant plus de 50 ans d'âge 15.000 €
- Cartes géographiques imprimées ayant plus de cent ans d'âge 15.000 €
- Incunables et manuscrits, y compris cartes et partitions (UE : quelle que soit la valeur) 1.500 €
- Objets archéologiques de plus de 100 ans d'âge provenant directement de fouilles (1)
- Objets archéologiques de plus de 100 ans d'âge ne provenant pas directement de fouilles 1.500 €
- Éléments faisant partie intégrante de monuments artistiques, historiques ou religieux (ayant plus de 100 ans d'âge) (1)
- Archives de plus de 50 ans d'âge (UE : quelle que soit la valeur) 300 €

12. Informations contenues sur www.christies.com
Les détails de tous les **lots** vendus par nous, y compris les descriptions du catalogue et les prix, peuvent être rapportés sur www.christies.com. Les totaux de vente correspondent au **prix marteau** plus les **frais de vente** et ne tiennent pas compte des coûts, frais de financement ou de l'application des crédits des acheteurs ou des vendeurs. Nous sommes désolés mais nous ne pouvons accéder aux demandes de suppression de ces détails de www.christies.com.

H. GLOSSAIRE

authentique : un exemplaire véritable, et non une copie ou une contrefaçon :

- (i) de l'œuvre d'un artiste, d'un auteur ou d'un fabricant particulier, si le **lot** est décrit dans l'**Intitulé** comme étant l'œuvre dudit artiste, auteur ou fabricant ;
- (ii) d'une œuvre créée au cours d'une période ou culture particulière, si le **lot** est décrit dans l'**Intitulé** comme étant une œuvre créée durant cette période ou culture ;
- (iii) d'une œuvre correspondant à une source ou une origine particulière si le **lot** est décrit dans l'**Intitulé** comme étant de cette origine ou source ; ou
- (iv) dans le cas de gemmes, d'une œuvre qui est faite à partir d'un matériau particulier, si le **lot** est décrit dans l'**Intitulé** comme étant fait de ce matériau.

garantie d'authenticité : la **garantie** que nous donnons dans le présent accord selon laquelle un **lot** est **authentique**, comme décrit à la section E2 du présent accord.

frais de vente : les frais que nous paie l'acheteur en plus du **prix marteau**.

description du catalogue : la description d'un **lot** dans le catalogue de la vente au enchères, éventuellement modifiée par des **avis en salle de vente**.

Groupe Christie's : Christie's International Plc, ses filiales et d'autres sociétés au sein de son groupe d'entreprises.

état : l'état physique d'un **lot**.

date d'échéance : a la signification qui lui est attribuée au paragraphe F1(a).

estimation : la fourchette de prix indiquée dans le catalogue ou dans tout **avis en salle de vente** dans laquelle nous pensons qu'un **lot** pourrait se vendre.

Estimation basse désigne le chiffre le moins élevé de la fourchette et **estimation haute** désigne le chiffre le plus élevé. **L'estimation moyenne** correspond au milieu entre les deux.

prix marteau : le montant de l'enchère la plus élevée que le commissaire-priseur accepte pour la vente d'un **lot**.

Intitulé : a la signification qui lui est attribuée au paragraphe E2.

lot : un article à mettre aux enchères (ou plusieurs articles à mettre aux enchères de manière groupée).

autres dommages : tout dommage particulier, consécutif, accessoire, direct ou indirect de quelque nature que ce soit ou tout dommage inclus dans la signification de «particulier», «consécutif» «direct», «indirect», ou «accessoire» en vertu du droit local.

prix d'achat : a la signification qui lui est attribuée au paragraphe F1(a).

provenance : l'historique de propriété d'un **lot**.

Avec réserve : a la signification qui lui est attribuée au paragraphe E2 et **Intitulés Avec réserve** désigne la section dénommée **Intitulés Avec réserve** sur la page du catalogue intitulée « Avis importants et explication des pratiques de catalogue ».

prix de réserve : le montant confidentiel en dessous duquel nous ne vendrons pas un **lot**.

avis en salle de vente : un avis écrit affiché près du **lot** dans la salle de vente et sur www.christies.com, qui est également lu aux enchérisseurs potentiels par téléphone et notifié aux clients qui ont laissé des ordres d'achat, ou une annonce faite par le commissaire-priseur soit au début de la vente, soit avant la mise aux enchères d'un **lot** particulier.

caractères MAJUSCULES : désigne un passage dont toutes les lettres sont en **MAJUSCULES**.

garantie : une affirmation ou déclaration dans laquelle la personne qui en est l'auteur garantit que les faits qui y sont exposés sont exacts.

rapport de condition : déclaration faite par nous par écrit à propos d'un **lot**, et notamment à propos de sa nature ou de son **état**.

AVIS IMPORTANTS

et explication des pratiques de catalogue

SYMBOLES EMPLOYÉS DANS NOS CATALOGUES

La signification des mots en caractères gras dans la présente section se trouve à la fin de la rubrique du catalogue intitulée « Conditions de vente »

■ Lot transféré dans un entrepôt extérieur. Retrouver les informations concernant les frais de stockage et l'adresse d'enlèvement en page 126.

○ Christie's a un intérêt financier direct dans le **lot**. Voir « Avis importants et explication des pratiques de catalogue ».

Ψ Les articles qui contiennent des rubis ou de la jadéite en provenance de Birmanie (Myanmar) ne peuvent être importés aux États-Unis.

○○ Le vendeur de ce **lot** est l'un des collaborateurs de Christie's.

△ Détenu par Christie's ou une autre société du **Groupe Christie's** en tout ou en partie. Voir « Avis importants et explication des pratiques de catalogue ».

◇ Christie's a un intérêt financier direct dans le **lot** et a financé tout ou partie de cet intérêt avec l'aide de quelqu'un d'autre. Voir « Avis importants et explication des pratiques de catalogue ».

λ Droit de suite de l'artiste. Voir section D4 des Conditions de vente.

• **Lot** proposé sans **prix de réserve** qui sera vendu à l'enchérisseur faisant l'enchère la plus élevée, quelle que soit l'**estimation** préalable à la vente indiquée dans le catalogue.

~ Le **lot** comprend des matériaux d'espèces en danger, ce qui pourrait entraîner des restrictions à l'exportation. Voir section H2(b) des Conditions de vente.

F **Lot** ne pouvant pas être expédié vers les États-Unis. Voir section H2 des Conditions de vente.

Y **Lot** contenant de la jadéite et des rubis provenant de Birmanie ou d'origine indéterminée. Voir section H2(d) des Conditions de vente.

f Des frais additionnels de 5,5 % TTC du prix d'adjudication seront prélevés en sus des frais habituels à la charge de l'acheteur. Ces frais additionnels seront remboursés à l'acheteur sur présentation d'une preuve d'exportation du lot hors de l'Union Européenne dans les délais légaux (voir la Section « TVA » des Conditions de vente).

+ La TVA au taux de 20% sera due sur le total du prix d'adjudication et des frais à la charge de l'acheteur. Elle sera remboursée à l'acheteur sur présentation d'une preuve d'exportation du lot hors de l'Union européenne dans les délais légaux (voir la section «TVA» des Conditions de vente).

++ La TVA au taux de 5,5% sera due sur le total du prix d'adjudication et des frais à la charge de l'acheteur. Elle sera remboursée à l'acheteur sur présentation d'une preuve d'exportation du lot hors de l'Union européenne dans les délais légaux (voir la section «TVA» des Conditions de vente).

Veillez noter que les lots sont signalés par des symboles à titre indicatif, uniquement pour vous faciliter la consultation du catalogue. Nous déclinons toute responsabilité en cas d'erreurs ou d'oublis.

RAPPORTS DE CONDITION

Veillez contacter le Département des spécialistes pour obtenir un **rapport de condition** sur l'état d'un lot particulier (disponible pour les lots supérieurs à 3 000 €). Les rapports de condition sont fournis à titre de service aux clients intéressés. Les clients potentiels doivent prendre note que les descriptions de propriété ne sont pas des **garanties** et que chaque lot est vendu « en l'état ».

TOUTES LES DIMENSIONS ET LES POIDS SONT APPROXIMATIFS.

INTERET FINANCIER DE CHRISTIE'S SUR UN LOT
De temps à autre, Christie's peut proposer un lot qu'elle possède en totalité ou en partie. Ce bien est signalé dans le catalogue par le symbole Δ à côté du numéro de lot.

Parfois, Christie's a un intérêt financier direct dans des lots mis en vente, tel que le fait de garantir un prix minimum ou faire une avance au vendeur qui n'est **garantie** que par le bien mis en vente. Lorsque Christie's détient un tel intérêt financier, les lots en

question sont signalés par le symbole ○ à côté du numéro de lot.

Lorsque Christie's a financé tout ou partie de cet intérêt par l'intermédiaire d'un tiers, les lots sont signalés dans le catalogue par le symbole √. Lorsqu'un tiers accepte de financer tout ou partie de l'intérêt de Christie's dans un lot, il prend tout ou partie du risque que le lot ne soit pas vendu, et sera rémunéré en échange de l'acceptation de ce risque sur la base d'un montant forfaitaire. Lorsque Christie's a un droit réel ou un intérêt financier dans chacun des lots du catalogue, Christie's ne signale pas chaque lot par un symbole, mais indique son intérêt en couverture du catalogue.

INTITULÉS AVEC RÉSERVE

*« **attribué à...** » à notre avis, est probablement en totalité ou en partie, une œuvre réalisée par l'artiste.

*« **studio de.../atelier de...** » à notre avis, œuvre exécutée dans le studio ou l'atelier de l'artiste, peut-être sous sa surveillance.

*« **entourage de...** » à notre avis, œuvre de la période de l'artiste et dans laquelle on remarque une influence.

*« **disciple de...** » à notre avis, œuvre exécutée dans le style de l'artiste mais pas nécessairement par l'un de ses élèves.

*« **à la manière de...** » à notre avis, œuvre exécutée dans le style de l'artiste mais d'une date plus récente.

*« **d'après...** » à notre avis, une copie (quelle qu'en soit la date) d'une œuvre de l'auteur.

*« **signé... »/« daté... »/« inscrit... »** à notre avis, l'œuvre a été signée/datée/dotée d'une inscription par l'artiste. L'addition d'un point d'interrogation indique un élément de doute.

*« **avec signature... »/« avec date... »/« avec inscription... »** à notre avis, la signature/la date/l'inscription sont de la main de quelqu'un d'autre que l'artiste.

La date donnée pour les gravures de maîtres anciens, modernes et contemporains, est la date (ou la date approximative lorsque précédée du préfix « vers ») à laquelle la matrice a été travaillée et pas nécessairement la date à laquelle l'œuvre a été imprimée ou publiée.

* Ce terme et sa définition dans la présente explication des pratiques de catalogage sont des déclarations réservées sur la paternité de l'œuvre. Si l'utilisation de ce terme repose sur une étude attentive et représente l'opinion de spécialistes, Christie's et le vendeur n'assument aucun risque ni aucune responsabilité en ce qui concerne l'authenticité de la qualité d'auteur de tout lot du présent catalogue décrit par ce terme, la **Garantie d'authenticité** ne s'appliquant pas en ce qui concerne les lots décrits à l'aide de ce terme.

ENTREPOSAGE ET ENLÈVEMENT DES LOTS

TABLEAUX ET OBJETS PETIT FORMAT

Tous les lots vendus seront conservés dans nos locaux au 9, avenue Matignon, 75008 Paris.

TABLEAUX GRAND FORMAT, MEUBLES ET OBJETS VOLUMINEUX

Tous les lots vendus seront transférés chez Transports Monin :

Mercredi 14 septembre à 12h

Transports Monin se tient à votre disposition le lendemain suivant le transfert, du lundi au vendredi, de 9h00 à 12h30 et 13h30 à 17h00.

215, rue d'Aubervilliers, niveau 3, Pylône n° 33 75018 Paris

Téléphone magasinage: +33 (0)6 27 63 22 36

Téléphone standard: +33 (0)1 80 60 36 00

Fax magasinage: +33 (0)1 80 60 36 11

TARIFS

Le stockage des lots vendus est couvert par Christie's pendant 14 jours ouvrés. Tout frais de stockage s'applique à partir du 15ème jour après la vente. A partir du 15ème jour, la garantie en cas de dommage ou de

perte totale ou partielle est couverte par Transports Monin au taux de 0,6% de la valeur du lot et les frais de stockage s'appliquent selon le barème décrit dans le tableau ci-dessous.

Transports Monin offre également aux acheteurs la possibilité de faire établir un devis pour l'emballage, le montage, l'installation, l'établissement des documents administratifs et douaniers ainsi que pour le transport des lots en France ou à l'étranger. Ce devis peut être établi sur simple demande.

PAIEMENT

- A l'avance, contacter Transports Monin au +33 (0)1 80 60 36 00 pour connaître le montant dû. Sont acceptés les règlements par chèque, transfert bancaire et carte de crédit (Visa, Mastercard, American Express)

- Au moment de l'enlèvement: chèque, espèces, carte de crédit, travellers chèques.

Les objets vous seront remis sur simple présentation du bon d'enlèvement. Ce document vous sera délivré par le caissier de Christie's, 9 avenue Matignon 75008 Paris.



TABLEAUX GRAND FORMAT, MOBILIER ET OBJETS VOLUMINEUX

- Frais de gestion et manutention fixe par lot 71€ + TVA

- Frais de stockage par lot et par jour ouvré 5€ + TVA

TABLEAUX ET OBJETS PETIT FORMAT

- Frais de gestion et manutention fixe par lot 71€ + TVA

- Frais de stockage par lot et par jour ouvré 2€ + TVA

SALLES DE VENTES INTERNATIONALES, BUREAUX DE REPRÉSENTATION EUROPÉENS ET CONSULTANTS / DÉPARTEMENTS SPÉCIALISÉS ET AUTRES SERVICES DE CHRISTIE'S

<u>AUTRICHE</u>	Hambourg +49 (0)40 27 94 073 Christiane Gräfin zu Rantzau	<u>SUISSE</u>	DÉPARTEMENTS	ARTS ASIATIQUES PAR: +33 (0)1 40 76 86 05
Vienne +43 (0)1 533 8812 Angela Baillou	Munich +49 (0)89 24 20 96 80 Marie Christine Gräfin Huyn	Genève +41 (0)22 319 1766 Eveline de Proyart	AFFICHES SK: +44 (0)20 7752 3208	ARTS DÉCORATIFS DU XXÈME SIÈCLE PAR: +33 (0)1 40 76 86 21 KS: +44 (0)20 7389 2140
<u>BELGIQUE</u>	Stuttgart +49 (0)71 12 26 96 99	Zürich +41 (0)44 268 1010 Dr. Dirk Boll	ANTIQUITÉS PAR: +33 (0)1 40 76 84 19 SK: +44 (0)20 7752 3219	BIJOUX PAR: +33 (0)1 40 76 85 81 KS: +44 (0)20 7389 2383
Bruxelles +32 (0)2 512 88 30 Roland de Lathuy	Eva Susanne Schweizer	<u>EMIRATS ARABES UNIS</u>	APPAREILS PHOTO ET INSTRUMENTS D'OPTIQUE SK: +44 (0)20 7752 3279	CADRES SK: +44 (0)20 7389 2763
<u>FINLANDE ET ETATS BALTES</u>	<u>ISRAËL</u>	Dubai +971 (0)4 425 5647 Chaden Khoury	ARMES ANCIENNES ET MILITARIA KS: +44 (0)20 7752 3119	CÉRAMIQUES EUROPÉENNES ET VERRE PAR: +33 (0)1 40 76 86 02 SK: +44 (0)20 7752 3026
Helsinki +358 (0)9 608 212 Barbro Schauman (Consultant)	Tél Aviv +972 (0)3 695 0695 Roni Gilat-Baharaff	<u>GRANDE-BRETAGNE</u>	ART AFRICAÏN, OCÉANIE ET PRÉCOLOMBIEN PAR: +33 (0)1 40 76 83 86	COSTUMES, TEXTILES, ÉVENTAILS ET BAGAGES SK: +44 (0)20 7752 3215
<u>FRANCE</u>	<u>ITALIE</u>	Londres +44 (0)20 7839 9060	ART ANGLO-INDIEN KS: +44 (0)20 7389 2570	DESSINS ANCIENS ET DU XIXÈME SIÈCLE PAR: +33 (0)1 40 76 83 59 KS: +44 (0)20 7389 2251
Bretagne et Pays de la Loire Virginie Gregory (consultante) +33 (0)6 09 44 90 78	Milan +39 02 303 2831	Londres, South Kensington +44 (0)20 7930 6074	ART BRITANNIQUE DU XXÈME SIÈCLE KS: +44 (0)20 7389 2684	ESTAMPES ET LITHOGRAPHIES PAR: +33 (0)1 40 76 85 71 KS: +44 (0)20 7389 2328
Grand Est Jean-Louis Janin Daviet (consultant) +33 (0)6 07 16 34 25	Rome +39 06 686 3333	Nord +44 (0)7752 3004 Thomas Scott	ART CHINOIS PAR: +33 (0)1 40 76 86 05 KS: +44 (0)20 7389 2577	FUSILS KS: +44 (0)20 7389 2025
Nord-Pas de Calais Jean-Louis Brémilts (consultant) +33 (0)6 09 63 21 02	<u>MONACO</u>	Sud +44 (0)1730 814 300 Mark Wrey	ART CONTEMPORAIN PAR: +33 (0)1 40 76 85 92 KS: +44 (0)20 7389 2920	HORLOGERIE PAR: +33 (0)1 40 76 85 81 KS: +44 (0)20 7389 2224
Paris +33 (0)1 40 76 85 85	<u>PAYS-BAS</u>	Est +44 (0)20 7752 3310 Simon Reynolds	ART CONTEMPORAIN INDIEN KS: +44 (0)20 7389 2409	ICÔNES PAR: +33 (0)1 40 76 84 03 SK: +44 (0)20 7752 3261
Poitou-Charente Aquitaine Marie-Cécile Moueix +33 (0)5 56 81 65 47	Amsterdam +31 (0)20 57 55 255	Nord Ouest et Pays de Galle +44 (0)20 7752 3376 Mark Newstead Jane Blood	ART D'APRÈS-GUERRE PAR: +33 (0)1 40 76 85 92 KS: +44 (0)20 7389 2450	INSTRUMENTS DE MUSIQUE SK: +44 (0)20 7752 3365
Provence - Alpes Côte d'Azur Fabienne Albertini-Cohen +33 (0)6 71 99 97 67	<u>REPUBLIQUE POPULAIRE DE CHINE</u>	Ecosse +44 (0)131 225 4756 Bernard Williams Robert Lagneau David Bowes-Lyon (Consultant)	ART DES INDIENS D'AMÉRIQUE NY: +1 212 606 0536	INSTRUMENTS ET OBJETS DE MARINE SK: +44 (0)20 7389 2782
<u>ALLEMAGNE</u>	Beijing +86 (0)10 8572 7900	Ile de Man +44 1624 814502 The Marchioness Conyngham (Consultant)	ART IRLANDAIS ET BRITANNIQUE KS: +44 (0)20 7389 2682	INSTRUMENTS SCIENTIFIQUES SK: +44 (0)20 7752 3284
Düsseldorf +49 (0)21 14 91 59 30 Andreas Rumbler	Hong Kong +852 2760 1766	Iles de la Manche +44 (0)1534 485 988 Melissa Bonn	ART ISLAMIQUE PAR: +33 (0)1 40 76 85 56 KS: +44 (0)20 7389 2700	LIVRES ET MANUSCRITS PAR: +33 (0)1 40 76 85 99 KS: +44 (0)20 7389 2158
Francofort +49 (0)61 74 20 94 85 Anja Schaller	Shanghai +86 (0)21 6355 1766 Jinqing Cai	<u>IRLANDE</u>	ART LATINO-AMÉRICAIN PAR: +33 (0)1 40 76 86 25 NY: +1 212 636 2150	MARINES SK: +44 (0)20 7752 3290
<u>ESPAGNE</u>	<u>RUSSIE</u>	États-Unis +353 (0)59 86 24996 Christine Ryall	ART RUSSE PAR: +33 (0)1 40 76 84 03 SK: +44 (0)20 7752 2662	MINIATURES ET OBJETS DE VITRINE PAR: +33 (0)1 40 76 86 24 KS: +44 (0)20 7389 2347
Barcelone +34 (0)93 487 8259 Carmen Schjaer	Moscou +7 495 937 6364 +44 20 7389 2318 Anastasia Volobueva	<u>ÉTATS-UNIS</u>		
Madrid +34 (0)91 532 6626 Juan Vareiz Dalia Padilla	<u>REPUBLIQUE POPULAIRE DE CHINE</u>	New York +1 212 636 2000		

MOBILIER AMÉRICAIN
NY: +1 212 636 2230

**MOBILIER ANCIEN ET
OBJETS D'ART**
PAR: +33 (0)1 40 76 84 24
KS: +44 (0)20 7389 2482

**MOBILIER ET OBJETS DE
DESIGNERS**
PAR: +33 (0)1 40 76 86 21
SK: +44 (0)20 7389 2142

**MOBILIER ET SCULPTURES
DU XIXÈME SIÈCLE**
PAR: +33 (0)1 40 76 83 99
KS +44 (0)20 7389 2699

MONTRES
PAR: +33 (0)1 40 76 85 81
KS +44 (0)20 7389 2357

**ŒUVRES SUR PAPIER
BRITANNIQUES**
KS: +44 (0)20 7389 2278

**ŒUVRES
TOPOGRAPHIQUES**
PAR: +33 (0)1 40 76 85 99
KS: +44 (0)20 7389 2040

ORFÈVREURIE
PAR: +33 (0)1 40 76 86 24
KS: +44 (0)20 7389 2666

PHOTOGRAPHIES
PAR: +33 (0)1 40 76 84 16
SK: +44 (0)20 7752 3006

SCULPTURES
PAR: +33 (0)1 40 76 84 19
KS: +44 (0)20 7389 2331

**SOUVENIRS DE LA SCÈNE
ET DE L'ÉCRAN**
SK: +44 (0)20 7752 3275

TABLEAUX AMÉRICAINS
NY: +1 212 636 214

**TABLEAUX ANCIENS ET DU
XIXÈME SIÈCLE**
PAR: +33 (0)1 40 76 85 87
KS: +44 (0)20 7389 2086

TABLEAUX AUSTRALIENS
KS: +44 (0)20 7389 2040

**TABLEAUX BRITANNIQUES
(1500-1850)**
KS: +44 (0)20 7389 2945

**TABLEAUX DU XXÈME
SIÈCLE**
PAR: +33 (0)1 40 76 85 92
SK: +44 (0)20 7752 3218

**TABLEAUX
IMPRESSIONNISTES
ET MODERNES**
PAR: +33 (0)1 40 76 8389
KS: +44 (0)20 7389 2452

**TABLEAUX DE L'ÉPOQUE
VICTORIENNE**
KS: +44 (0)20 7389 2468

TAPIS
PAR: +33 (0)1 40 76 85 73
KS: +44 (0)20 7389 23 70

TIRE-BOUCHONS
SK: +44 (0)20 7752 3263

VINS ET ALCOOLS
PAR: +33 (0)1 40 76 83 97
KS: +44 (0)20 7752 3366

SERVICES LIÉS AUX VENTES

Christie's Fine Art Security
Services
Tel: +44 (0)20 7662 0609
Fax: +44 (0)20 7978 2073
cfass@christies.com

Collections d'Entreprises
Tel: +33 (0)1 40 76 85 66
Fax: +33 (0)1 40 76 85 65
gdebuire@christies.com

Inventaires
Tel: +33 (0)1 40 76 85 66
Fax: +33 (0)1 40 76 85 65
gdebuire@christies.com

Services Financiers
Tel: +33 (0)1 40 76 85 78
Fax: +33 (0)1 40 76 85 57
bpasquier@christies.com

Successions et Fiscalité
Tel: +33 (0)1 40 76 85 78
Fax: +33 (0)1 40 76 85 57
bpasquier@christies.com

Ventes sur place
Tel: +33 (0)1 40 76 85 98
Fax: +33 (0)1 40 76 85 65
lgosset@christies.com

AUTRES SERVICES

Christie's Education
Londres
Tel: +44 (0)20 7665 4350
Fax: +44 (0)20 7665 4351
education@christies.com

New York
Tel: +1 212 355 1501
Fax: +1 212 355 7370
christieseducation
@christies.edu

Christie's International Real
Estates (immobilier)
Tel: +44 (0)20 7389 2592
FAX: +44 (0)20 7389 2168
awhitaker@christies.com

Christie's Images
Tel: +44 (0)20 7582 1282
Fax: +44 (0)20 7582 5632
imageslondon@christies.com

Renseignements – Merci de bien vouloir appeler la salle de vente ou le bureau de représentation
email – info@christies.com

La liste exhaustive de nos bureaux se trouve sur christies.com

Abréviations utilisées

KS: Londres, King Street • NY: New York, Rockefeller Plaza • PAR: Paris, Avenue Matignon
SK: Londres, South Kensington

SACS & ACCESSOIRES

MERCREDI 9 NOVEMBRE 2016, À 11h

9, avenue Matignon, 75008 Paris

CODE : DIAMOND

NUMÉRO : 12698

(Les coordonnées apparaissant sur la preuve d'exportation doivent correspondre aux noms et adresses des professionnels facturés. Les factures ne pourront pas être modifiées après avoir été imprimées.)

LAISSER DES ORDRES D'ACHAT EN LIGNE
SUR CHRISTIES.COM

FORMULAIRE D'ORDRE D'ACHAT

Christie's Paris

Les ordres d'achat doivent être reçus au moins 24 heures avant le début de la vente aux enchères.

Christie's confirmera toutes les enchères reçues par fax par retour de fax. Si vous n'avez pas reçu de confirmation dans le délai d'un jour ouvré, veuillez contacter le Département des enchères.

Tél. : +33 (0) 1 40 76 84 13 - Fax : +33 (0) 1 40 76 85 51 - en ligne : www.christies.com

12698

Numéro de Client (le cas échéant)

Numéro de vente

Nom de facturation (en caractères d'imprimerie)

Adresse

Code postal

Téléphone en journée

Téléphone en soirée

Fax (Important)

Email

Veuillez cocher si vous ne souhaitez pas recevoir d'informations à propos de nos ventes à venir par e-mail

J'AI LU ET COMPRIS LE PRESENT FORMULAIRE D'ORDRE D'ACHAT I ET LES CONDITIONS DE VENTE -
ACCORD DE L'ACHETEUR

Signature

Si vous n'avez jamais participé à des enchères chez Christie's, veuillez joindre des copies des documents suivants. Personnes physiques : Pièce d'identité avec photo délivrée par un organisme public (permis de conduire, carte nationale d'identité ou passeport) et, si votre adresse actuelle ne figure pas sur votre pièce d'identité, un justificatif de domicile récent, par exemple une facture d'eau ou d'électricité ou un relevé bancaire. Sociétés : Un certificat d'immatriculation. Autres structures commerciales telles que les fiducies, les sociétés off-shore ou les sociétés de personnes : veuillez contacter le Département Conformité au +33 (0)1 40 76 84 13 pour connaître les informations que vous devez fournir. Si vous êtes enregistré pour enchérir pour le compte de quelqu'un qui n'a jamais participé à des enchères chez Christie's, veuillez joindre les pièces d'identité vous concernant ainsi que celles de la personne pour le compte de qui vous allez prendre part aux enchères, ainsi qu'un pouvoir signé par la personne en question. Les nouveaux clients, les clients qui n'ont pas fait d'achats auprès d'un bureau de Christie's au cours des deux dernières années et ceux qui souhaitent dépenser plus que les fois précédentes devront fournir une référence bancaire.

VEUILLEZ ÉCRIRE DISTINCTEMENT EN CARACTÈRES D'IMPRIMERIE

Numéro de lot
(dans l'ordre)

Enchère maximale EURO
(hors frais de vente)

Numéro de lot
(dans l'ordre)

Enchère maximale EURO
(hors frais de vente)

INCREMENTS

Les enchères commencent généralement en dessous de l'estimation basse et augmentent par paliers (incréments) de jusqu'à 10 pour cent. Le commissaire-priseur décidera du moment où les enchères doivent commencer et des incréments. Les ordres d'achat non conformes aux incréments ci-dessous peuvent être abaissés à l'intervalle d'enchères suivant.

de 0 à 1 000 €	par 50 €
de 1 000 à 2 000 €	par 100 €
de 2 000 à 3 000 €	par 200 €
de 3 000 à 5 000 €	par 200, 500, 800 €
de 5 000 à 10 000 €	par 500 €
de 10 000 à 20 000 €	par 1 000 €
de 20 000 à 30 000 €	par 2 000 €
de 30 000 à 50 000 €	par 2 000, 5 000, 8 000 €
de 50 000 à 100 000 €	par 5 000 €
de 100 000 à 200 000 €	par 10 000 €
au dessus de 200 000 €	à la discrétion du commissaire-priseur habilité.

Le commissaire-priseur est libre de varier les incréments au cours des enchères.

1. Je demande à Christie's d'enchérir sur les lots indiqués jusqu'à l'enchère maximale que j'ai indiquée pour chaque lot.
2. Je comprends que si je remporte les enchères, le montant dû sera la somme du prix marteau et des frais de vente (en sus des éventuelles taxes applicables sur le prix marteau et les frais de vente et des éventuels droits de suite applicables conformément aux Conditions de vente - Accord de l'acheteur). Le taux de frais de vente sera égal à 25 % du prix marteau de chaque lot jusqu'à 50 000 € inclus, 20 % de tout montant supérieur à 50 000 € et jusqu'à 1 600 000 € inclus et 12 % du montant au-delà de 1 600 000 €. Pour le vin et les cigares, il existe un taux forfaitaire de 17,5 % du prix marteau de chaque lot vendu.
3. J'accepte d'être lié par les Conditions de vente imprimées dans le catalogue.
4. Je comprends que si Christie's reçoit des ordres d'achat sur un lot pour des montants identiques et que lors de la vente ces montants sont les enchères les plus élevées pour le lot, Christie's vendra le lot à l'enchérisseur dont elle aura reçu et accepté l'ordre d'achat en premier.
5. Les ordres d'achat soumis sur des lots « sans prix de réserve » seront, à défaut d'enchère supérieure, exécutés à environ 50 % de l'estimation basse ou au montant de l'enchère si elle est inférieure à 50 % de l'estimation basse.

Je comprends que le service d'ordres d'achat de Christie's est un service gratuit fourni aux clients et que, bien que Christie's fasse preuve de toute la diligence raisonnablement possible, Christie's déclinera toute responsabilité en cas de problèmes avec ce service ou en cas de pertes ou de dommages découlant de circonstances hors du contrôle raisonnable de Christie's.

Résultats des enchères : +33 (0)1 40 76 84 13

Si vous êtes assujéti à la VAT/IVA/TVA/BTW/MWST/MOMS intracommunautaire,

Veillez indiquer votre numéro :



CHRISTIE'S

CHRISTIE'S INTERNATIONAL PLC

Patricia Barbizet, Chairwoman and CEO
Jussi Pylkkänen, Global President
Stephen Brooks, Deputy CEO
Loïc Brivezac, Gilles Erulin, Gilles Pagniez,
Héloïse Temple-Boyer,
Sophie Carter, Company Secretary

CHRISTIE'S EXECUTIVE

Patricia Barbizet, Chairwoman and CEO
Jussi Pylkkänen, Global President
Stephen Brooks, Deputy CEO

INTERNATIONAL CHAIRMEN

François Curiel, Chairman, Asia Pacific
Stephen Lash, Chairman Emeritus, Americas
Viscount Linley, Honorary Chairman, EMERI
Charles Cator, Deputy Chairman, Christie's Int.
Xin Li, Deputy Chairwoman, Christie's Int.

CHRISTIE'S EMERI

PRESIDENT EMERI
Guillaume Cerutti

SENIOR DIRECTORS

Mariolina Bassetti, Giovanna Bertazzoni,
Edouard Boccon-Gibod, Prof. Dr. Dirk Boll,
Olivier Camu, Roland de Lathuy, Eveline de Proyart,
Roni Gilat-Baharaff, Francis Outred,
Christiane Rantzau, Andreas Rumbler,
François de Ricqlès, Jop Ubbens, Juan Varez

ADVISORY BOARD

Pedro Girao, Chairman,
Patricia Barbizet, Arpad Busson,
Loula Chandris, Kemal Has Cingillioglu,
Genevra Elkann, I. D. Fürstin zu Fürstenberg,
Laurence Graff, H.R.H. Prince Pavlos of Greece,
Marquesa de Bellavista Mrs Alicia Koplowitz,
Viscount Linley, Robert Manoukian,
Rosita, Duchess of Marlborough,
Countess Daniela Memmo d'Amelio,
Usha Mittal, Çigdem Simavi

CHRISTIE'S FRANCE CHAIRMAN'S OFFICE

François de Ricqlès
Edouard Boccon-Gibod
Florence de Botton
Géraldine Lenain
Pierre-Emmanuel Martin-Vivier

CHRISTIE'S FRANCE SAS

François de Ricqlès, Président,
Edouard Boccon-Gibod, Directeur Général
Florence de Botton, Vice-Président

COMMISSAIRES-PRISEURS HABILITÉS

François Curiel,
Grégoire Debuire,
Camille de Foresta,
Victoire Gineste,
Lionel Gosset,
François de Ricqlès,
Marie-Laurence Tixier

CONSEIL DE CHRISTIE'S FRANCE

Jean Gueguinou, Président,
José Alvarez, Patricia Barbizet,
Jeanne-Marie de Broglie,
Béatrice de Bourbon-Siciles,
Isabelle de Courcel, Rémi Gaston-Dreyfus,
Jacques Grange, Terry de Gunzburg,
Hugues de Guitaut, Guillaume Houzé,
Roland Lepic, Christiane de Nicolay-Mazery,
Hélie de Noailles, Christian de Pange,
Maryvonne Pinault, Sylvie Winckler

DÉPARTEMENTS SPÉCIALISÉS

Laëtitia Bauduin, Isabelle de Conihout,
Marine de Cenival, Bruno Claessens,
Tudor Davies, Grégoire Debuire,
Isabelle d'Amécourt, Sonja Ganne,
Lionel Gosset, Anika Guntrum,
Hervé de La Verrie, Olivier Lefevvre,
Pauline De Smedt, Pierre Martin-Vivier,
Simon de Monicault, Elodie Morel,
Marie-Laurence Tixier
Directeurs

Christophe Durand-Ruel,
Patricia de Fougerolle,
Elvire de Maintenant
Spécialistes Senior

Frédérique Darricarrère-Delmas,
Hippolyte de la Féronnière, Flavien Gaillard,
Stéphanie Joachim, Nicolas Kaenzig,
Emmanuelle Karsenti, Paul Nyzam,
Tiphaine Nicoul, Hélène Rihal,
Philippine de Sailly, Agathe de Saint Cérans,
Fanny Saulay, Etienne Sallon, Thibault Stockmann
Spécialistes

Fannie Bourgeois, Zheng Ma
Spécialistes associés

Mathilde de Backer, Mafalda Chenu, Ekaterina
Klimochkina, Olivia de Fayet, Lucile Andreani
Spécialistes Junior



CHRISTIE'S

9 AVENUE MATIGNON 75008 PARIS